

(様式第11号)

川辺町公示第 16 号

川辺農業振興地域整備計画を変更したので、農業振興地域の整備に関する法律（昭和44年法律第58号）第13条第4項において読み替えて準用する同法第12条第1項の規定により公告し、同条第2項の規定により当該変更後の農業振興地域整備計画書を次により縦覧に供する。

令和8年6月5日

川 辺 町 長 木 下 宙



1. 縦覧場所

川 辺 町 役 場 産 業 環 境 課
加茂郡川辺町中川辺1518番地4

2. 縦覧期間

令和8年6月5日以降（開庁日の9:00-16:30）

| | |
|----------|----------|
| 地域指定年度 | 昭和 46 年度 |
| 整備計画策定年度 | 昭和 48 年度 |
| 整備計画改正年度 | 平成 9 年度 |
| 整備計画変更年度 | 令和 8 年度 |

川辺農業振興地域整備計画

令和8年6月

岐阜県加茂郡川辺町

目 次

| | |
|---|----|
| 第1. 農用地利用計画 | 1 |
| 1. 土地利用区分の方向 | 1 |
| (1) 土地利用の方向 | 1 |
| ア 土地利用の構想 | 1 |
| イ 農用地区域の設定方針 | 2 |
| (2) 農業上の土地利用の方向 | 3 |
| ア 農用地等利用の方針 | 3 |
| イ 用途区分の構想 | 4 |
| 2. 農用地利用計画 | 4 |
| 第2. 農業生産基盤の整備開発計画 | 5 |
| 1. 土地基盤の整備及び開発の方向 | 5 |
| 2. 土地基盤整備開発計画 | 5 |
| 3. 森林の整備その他林業の振興との関連 | 5 |
| 4. 他事業との関連 | 5 |
| 第3. 農業経営の規模の拡大及び農用地等の農業上の効率的かつ総合的な 利用の促進計画 | 6 |
| 1. 農業経営の規模の拡大及び農用地等の効率的かつ総合的な利用に関する誘導方向 | 6 |
| (1) 中核的農家の農業経営の目標 | 6 |
| (2) 農用地等の農業上の効率的かつ総合的な利用に関する誘導方向 | 11 |
| 2. 農業経営の規模の拡大及び農用地等の効率的かつ総合的な利用の促進を図るための方策 | 11 |
| 3. 森林の整備その他林業の振興とその関連 | 11 |
| 第4. 農業近代化施設の整備計画 | 12 |
| 1. 農業近代化施設の整備の方向 | 12 |
| 2. 農業近代化施設整備計画 | 12 |
| 3. 森林の整備その他林業の振興との関連 | 12 |

| | | |
|----------------------------|-------|----|
| 第5. 農業従事者の安定的な就業の促進計画 | ----- | 13 |
| 1. 農業従事者の安定的な就業の促進の目標 | ----- | 13 |
| 2. 農業従事者の安定的な就業の促進を図るための方策 | ----- | 13 |
| 3. 森林の整備その他林業の振興との関連 | ----- | 13 |
| 第6. 生活環境施設の整備計画 | ----- | 15 |
| 1. 生活環境施設の整備の目標 | ----- | 15 |
| 2. 生活環境施設の整備計画 | ----- | 15 |
| 3. 森林の整備その他林業の振興との関連 | ----- | 15 |
| 4. その他の施設の整備に係る事業との関連 | ----- | 15 |
| 第7. 附図 | | |
| 1. 土地利用計画図（附図1号） | | |
| <別記> 農用地利用計画 | ----- | 16 |
| (1) 農用地区域 | | |
| ア 現況農用地等に係る農用地区域 | | |
| (2) 用途区分 | | |

第1. 農用地利用計画

1. 土地利用区分の方向

(1) 土地利用区分の方向

ア 土地利用の構想

本町は岐阜県のほぼ中央部、北緯35度29分、東経137度04分に位置し濃尾平野の北端にある。西部は鹿塩・下川辺地区で美濃加茂市山之上及び三和地区と接し、北部は納古山を中心とした山峰で七宗町神淵・上麻生地区に接し、東部は愛宕山を中心とする山々で八百津町和知地区と接し、そして南部は飛騨川で美濃加茂市と境されている。また、本町の総面積41.16km²の土地の3分の2を山地が占め、そして町を2分するかのようには北から南へ飛騨川が流れている。本町の地形は、川辺ダム湖を中心とした低位河岸段丘とその外縁の山々とによって形成されている。低位河岸段丘は、飛騨川沿線の中では珍しく両河岸に開け、標高100m前後の平地をなしている。平地は飛騨川の両岸に沿って細長く開け、農地、住宅地、工場地、学校用地等に利用されている。気温は年平均13.7℃で比較的温暖な地域といえ、降水量も年平均1,450.5mmであり冬期でも余り積雪をみない。土壌は全般的に砂壤土が多い。地域内の人口は昭和30年が10,373人で昭和35年に9,853人と減少し過疎化が進行したが、昭和40年の9,768人以来昭和45年には9,885人となり企業誘致策等により増加に転じ、以後増加人口は年1%程度づつながら伸び、平成6年には11,000人を超えた。その後は、横ばいで推移してきたが、平成21年に11,000人を下回り、減少傾向で現在に至っている。農業人口についても減少の傾向にあり、今後も小規模農家の他産業への流出が予測される。山地は、標高300～400mの山峰が連なり、通称米田富士と呼ばれる愛宕山（標高263.4m）も市街地に比較的近く、身近な存在となっている。また、交通の面では、飛騨方面への主要交通網である国道41号線美濃加茂バイパス（鹿塩ランプ、石神ランプ）が整備された。また、比久見地内の県道可児金山線も着工され、ますます都市圏とのアクセスが向上し、JR東海高山線、国道418号線、県道371号線とともに地域の活性化に大きく貢献するものと考えられる。このような地域の位置及び自然的条件等の中で今後の土地利用計画は、就業の場の確保の為に新しい企業の誘致及び既存企業の拡張発展の為に用地確保並びに生活環境道路としての県道・町道の整備に必要な用地の確保並びに農家等の住宅用地等の確保を図りながら、農地利用の適正化と地力の維持増進に努める。さらに、優良農地確保・保全を図ると共に、ほ場の適正な維持管理と農道・用排水路等農業諸施設の整備を進め、農業生産基盤の保全に努める。一方、農作業の共同化及び受委託化や農地の流動化等を図り、農業経営の規模拡大を助長し、円滑かつ合理的な流通体制のもとに農産物の計画的生産を推進し、収益性の高い農業経営を目指す。また、その他の土地利用については、現在及び将来における町民の為に限られた資源であると共に生活に通ずる諸活動の基盤である事にかんがみ、公共の福祉を優先させ、恵まれた自然環境の保全を図りつつ、地域の自然的・社会的・経済的及び文化的条件を配慮し、『清流と人が織りなす活力あるまち』を目指し、健康で文化的な生活環境と郷土の均衡ある発展を図ることを基本に、総合的かつ計画的な土地利用を図る。

(単位：h a , %)

| 区 分 | 農 用 地 | | 農業用施設用地 | | 森林・原野 | |
|-----------|----------|-------|---------|------|--------|------|
| | 実 数 | 比 較 | 実 数 | 比 較 | 実 数 | 比 較 |
| 現在（令和8年度） | 339.98 | 32.31 | 1.81 | 0.17 | 49.39 | 4.69 |
| 目 標 | 224.14 | 21.30 | 1.81 | 0.17 | 48.72 | 4.63 |
| 増 減 | △ 115.84 | - | 0.00 | - | △ 0.67 | - |

| 住宅地 | | 工業用地 | | その他 | | 計 | |
|--------|-------|-------|------|--------|-------|----------|-----|
| 実 数 | 比 較 | 実 数 | 比 較 | 実 数 | 比 較 | 実 数 | 比 較 |
| 205.48 | 19.52 | 59.49 | 5.65 | 396.25 | 37.65 | 1,052.40 | 100 |
| 201.95 | 19.19 | 59.93 | 5.69 | 515.85 | 49.02 | 1,052.40 | 100 |
| △ 3.53 | - | 0.44 | - | 119.60 | - | 0.00 | - |

イ 農用地区域の設定方針

(ア) 現況農用地についての農用地区域の設定方針

本地域内にある現況農用地約339.98haのうち、おおむね次に掲げる農用地以外の農用地224.14haについて農用地区域を設定する方針である。

a 次に掲げる地域、地区及び施設等の整備に係る農用地

下川辺、西栃井、中川辺、石神、比久見地区の公共施設及び道路
約13.98ha（田約9.39ha・畑約4.59ha）

b 集落地域内（連接集合して存在する住宅、農業用施設、商店、工業等の施設の敷地の外縁を結んだ線内の地域）に介在する農用地

11集落 約60.24ha（田約7.89ha・畑約52.35ha）

c 自然的な条件等からみて農業の近代化を図ることが相当でない認められる次に掲げる農用地

大字鹿塩・大字下飯田・神坂地区に介在し、今後農用地として存続が困難と認められる農用地
約41.61ha（田約7.47ha・畑約34.14ha）

d その他

該当なし

(イ) 現況農業用施設用地についての農用地区域の設定方針

地域内の現況農業用施設用地のうち補助及び融資事業等で整備した施設及び集団的な農用地の区域内の現況農業用施設用地として認められる施設に係る農業用施設用地1.81haについて農用地区域に設定する方針である。

(ウ) 現況森林・原野等についての農用地区域の設定方針

地域内の現況森林・原野等については、面的に狭小であり、区域の設定等は考えられない。

(2) 農業上の土地利用の方向

ア 農用地等利用の方針

本町の224.14haの農用地が、県営ほ場整備事業並びに県営畑地帯総合土地改良事業にて整備がされているという立地条件に恵まれているにもかかわらず農業就業者の高齢化の進行、後継者の不在により依然として小規模零細な農業経営で、かつ、その体質は脆弱であり、この農業情勢の変化に対応することが困難である。従って今後農業振興にあたっては、近代的な農業の確立を図るべく集落や作目の特性に即した農業生産組織の育成を図ると共に、高能率な機械施設の計画的導入の推進を図りつつ中核農家への農地の集積を図るよう関連事業を積極的に推進すると共に、地域内の農業諸資源の有効利用、地域農業の複合化、仲間作りの体制整備等も含めた生産体制の確立を図る。

(単位：ha,%)

| 区分 地区 | 農地 | | | 採草放牧地 | | | 混牧林地 | | |
|-----------|--------|--------|------|-------|------|------|------|------|------|
| | 現況 | 将来 | 増減 | 現況 | 将来 | 増減 | 現況 | 将来 | 増減 |
| 川辺 (A-1) | 143.05 | 143.05 | 0.00 | 0.00 | 0.00 | 0.00 | 0.00 | 0.00 | 0.00 |
| 上米田 (B-1) | 81.09 | 81.09 | 0.00 | 0.00 | 0.00 | 0.00 | 0.00 | 0.00 | 0.00 |
| 計 | 224.14 | 224.14 | 0.00 | 0.00 | 0.00 | 0.00 | 0.00 | 0.00 | 0.00 |

| 農業用施設用地 | | | 計 | | | 森林・原野等 |
|---------|------|------|--------|--------|------|--------|
| 現況 | 将来 | 増減 | 現況 | 将来 | 増減 | 現況 |
| 1.46 | 1.46 | 0.00 | 144.51 | 144.51 | 0.00 | 0.00 |
| 0.35 | 0.35 | 0.00 | 81.44 | 81.44 | 0.00 | 0.00 |
| 1.81 | 1.81 | 0.00 | 225.95 | 225.95 | 0.00 | 0.00 |

イ 用途区分の構想

(ア) 川辺地区 (A-1)

川辺地区は、飛騨川の右岸に位置し飛騨川に沿って細長く開けた平地をなし、県営ほ場整備事業及び県営畑地帯総合土地改良事業により基盤整備が完成しており地域全域の農用地143.05haのうち耕地は水田が多い。経営の中心は稲作を中心とした経営を行い、イチゴ、キュウリ・花き等の施設園芸及び里いも・夏秋なす等を推奨する。また、畑については、秋冬里いも・夏秋なすの野菜指定産地作目を中心にイチゴ・いんげん・ほうれんそう・カブラ等の栽培に努め、樹園地の集団化を図り、土地条件に適合した土地利用を促進する。

(イ) 上米田地区 (B-1)

上米田地区は飛騨川の左岸に位置し飛騨川に沿って細長く開けた平地をなし、県営畑地帯総合土地改良事業により基盤整備が完成しており地域全域の農用地81.09haのうち耕地は畑地が多い。畑については、昔より養蚕地帯として発展してきた地域であるが近年養蚕農家が減少し桑園の転換による秋冬里いも・夏秋なすの野菜指定産地作目を中心にイチゴ・いんげん・ほうれんそう・カブラ等の施設園芸及び露地野菜を推奨する。また、水田については、稲作を中心とした経営体の育成を図り、イチゴ・キュウリ・花き等の施設園芸を推奨に努め、土地条件に適合した土地利用を促進する。

2. 農用地利用計画

別記のとおりとする。

第2. 農業生産基盤の整備開発計画

1. 土地基盤の整備及び開発の方向

本町の農用地は、飛騨川の両岸に沿い細長く開けた平地であり、標高はおおむね100m前後に位置している。農業振興地域は、1,052.40haあり、このうち農用区域は224.14haでありほとんどの地域が昭和46年より県営ほ場整備事業及び県営畑地帯総合土地改良事業により基盤整備が完成している。今後は、優良農地の確保を図りつつ農業集落の生活環境整備及び生産性の向上を図る。

(ア) 川辺地区 (A-1)

本地域は、飛騨川右岸の地域であり農用地143.05haのうち全体的にみて田が多い、このうち上川辺・下麻生・石神・中川辺・西栃井・下川辺については、県営ほ場整備事業により基盤整備が完成し、鹿塩・上川辺(神坂)については県営畑地帯総合土地改良事業により基盤整備が完成している。今後は、農地利用の適正化と高性能機械の導入により労働生産性の向上と経営規模の拡大及び中核農家の育成強化に努めつつ、農道・用排水路等の整備及び優良農地を確保し農業経営の安定を確立する。

(イ) 上米田地区 (B-1)

本地域は、飛騨川左岸の地域であり農用地81.09haのうち全体的にみて畑が多い、このうち下飯田・福島・比久見・下吉田については、県営畑地帯総合土地改良事業により基盤整備が完成している。今後は、農地利用の適正化と高性能機械の導入により労働生産性の向上と経営規模の拡大及び中核農家の育成強化に努めつつ、農道・用排水路等の整備及び優良農地を確保し農業経営の安定を確立する。

2. 土地基盤整備開発計画

昭和46年より昭和58年までに基盤整備は完成しており、今後は優良農地として保全に努める。

3. 森林の整備その他林業の振興とその関連

本町の森林は総面積の70%を占めており、現在の林道21路線総延長33.0kmの維持管理、振興対策事業等による整備を促進する。

また、県営ほ場整備事業及び県営畑地帯総合土地改良事業により整備済の農道と林道との相互の有機的関連を考慮し効率的な整備を図る。

4. 他事業との関連

本町を南北に縦貫していた国道41号線は、沿線地域の飛躍的な開発とモータリゼーションの進展に伴い交通量も増加の一途をたどり通過交通と地域交通が相まって各所で交通渋滞を起こしていた。このため交通混雑の緩和、生活環境の改善、地域開発の促進等を図るため国道41号線美濃加茂バイパス及び東海環状線が整備され、本町の交通渋滞は解消し、近隣市町への交通アクセスが向上した。

第3. 農業経営の規模の拡大及び農用地等の農業上の効率的かつ総合的な利用の促進計画

1. 農業経営の規模拡大及び農用地等の効率的かつ総合的な利用に関する誘導方向

(1) 中核的農家の農業経営の目標

本町の基幹作目である水稲・イチゴ・椎茸等を主体に生産組織の育成強化を図ると共に共同による高効率な機械・施設の導入、農用地流動化施策等による農地の集積を図り経営規模の拡大及び生産性の向上を促し、中核農家を育成する。また、農村集落の活性化と発展及び後継者の育成並びに農地の有効利用を図りながら、安定した農業形態を目指す。今後育成すべき主要な営農類型及び地域別構想は次のとおりである。

| 営農類型 | | 目標規模 ha | | 作目構成 ha | | 戸数 | 流動化目標面積 ha |
|----------------|------------------|------------|-----------|------------|-----------|----|---------------|
| 個人 営農 複合 | イチゴ+水稲 | 施設 0.1 | 水田 1.0 | イチゴ 0.1 | 水稲 1.0 | 11 | 9.0 |
| | 花き+水稲 | 施設 0.3 | 水田 0.6 | 花き 0.1 | 水稲 0.6 | 3 | 0.5 |
| | 水稲+夏秋なす +露地野菜 | 畑 0.5 | 水田 1.0 | | | 11 | 10.0 |
| | 椎茸+水稲 | 椎茸 0.12 | 水田 0.2 | 椎茸 0.12 | 水稲 0.2 | 1 | — |
| 計 | | | | | | 26 | 19.5 |

地域別構想

| | |
|----------------|--|
| <p>地域名</p> | <p>川辺平坦地域</p> |
| <p>関係集落名</p> | <p>下麻生・上川辺・石神・中川辺・西栃井・下川辺</p> |
| <p>農業生産の特色</p> | <p>本地域は、町の中でも水田が多い地域であり特に石神・中川辺・西栃井地区では、水田率が61～67%にもなる。また、水田はほ場整備事業によりほとんどが整備され、畑地においても、灌漑施設が整備されている。しかし農家1戸あたりの経営面積は、零細でありほとんどが水稲を中心とした兼業農家である。中核農家の経営作目もイチゴ・夏秋なす・キュウリ・トマト・露地野菜・花きを栽培しているが、ほとんどの農家が、後継者がいないため高齢化している。今後は、高齢者対策、就業機会の確保、近代化施設の計画的導入等を行うと共に中核農家への農地の集積を行う。また新技術・新品種の導入により振興作物の生産性の向上に努める。</p> |
| <p>主な振興作物</p> | <p>水稲、イチゴ、夏秋なす、キュウリ、トマト、露地野菜、花き</p> |
| <p>目標営農類型</p> | <p>水稲＋イチゴ イチゴ＋夏秋なす 水稲＋夏秋なす 水稲＋花き 露地野菜＋花き 水稲＋キュウリ＋トマト</p> |

地域別構想

| | |
|---------|--|
| 地域名 | 川辺山間地域 |
| 関係集落名 | 鹿塩・上川辺（神坂） |
| 農業生産の特色 | <p>本地域は、町の中でも山間部に位置し集落内の農地が山合に細長く形成している。水田率は75%になり、水田は、ほ場整備事業によりほとんどが整備され、畑地においても、灌漑施設が整備されているところがある。しかし、農家1戸あたりの経営面積は、30aと零細であり、ほとんどが水稲を中心とした兼業農家である。中核農家の経営作目も立地条件を生かした椎茸を栽培しているだけであり、ほとんどの農家が、高齢者がいないため高齢化している。今後は、農作業の受委託の促進を行うと共に中核農家への農地の集積を行う。また新技術・新品種の導入により振興作物の生産性の向上に努める。</p> |
| 主な振興作物 | 水稲、椎茸、露地野菜 |
| 目標営農類型 | 水稲＋露地野菜 水稲＋椎茸 |

地域別構想

| | |
|---------|---|
| 地域名 | 上米田水田地域 |
| 関係集落名 | 下飯田・福島 |
| 農業生産の特色 | <p>本地域は、町の中でも水田が特に多い地域であると共に良質の米を生産する地区である。水田率は70～87%にもなる。また、水田はほ場整備事業によりほとんどが整備され、畑地においても、灌漑施設が整備されているところもある。しかし農家1戸あたりの経営面積は、36aと零細でありほとんどが水稲を中心とした兼業農家である。中核農家の経営作目も水稲・夏秋なす・露地野菜を栽培しているが、ほとんどの農家が、後継者がいないため高齢化している。今後は、高齢者対策、就業機会の確保、近代化施設の計画的導入等を行うと共に農作業の受委託の促進により中核農家への農地の集積を行う。また新技術・新品種の導入により振興作物の生産性の向上に努める。</p> |
| 主な振興作物 | 水稲、夏秋なす、露地野菜 |
| 目標営農類型 | 水稲＋夏秋なす 水稲＋露地野菜 |

地域別構想

| | |
|----------------|---|
| <p>地域名</p> | <p>上米田畑地地域</p> |
| <p>関係集落名</p> | <p>比久見・下吉田</p> |
| <p>農業生産の特色</p> | <p>本地域は、町の中でも畑地が特に多い地域であり、畑地率は61%にもなる。また、水田はほ場整備事業によりほとんどが整備され、畑地においても、灌漑施設が整備されている。しかし農家1戸あたりの経営面積は、37aと零細でありほとんどが水稲と露地野菜を中心とした兼業農家である。中核農家の経営作目も水稲・夏秋なす・露地野菜キュウリ・トマト・イチゴ・花きを栽培しているが、ほとんどの農家が、後継者がいないため高齢化している。今後は、高齢者対策、就業機会の確保、近代化施設の計画的導入等を行うと共に農作業の受委託の促進により中核農家への農地の集積を行う。また新技術・新品種の導入により振興作物の生産性の向上に努める。</p> |
| <p>主な振興作物</p> | <p>水稲、夏秋なす、露地野菜、キュウリ、トマト イチゴ、花き</p> |
| <p>目標営農類型</p> | <p>水稲＋夏秋なす＋イチゴ 水稲＋露地野菜 水稲＋花き 露地野菜＋キュウリ＋トマト 水稲＋イチゴ</p> |

(2)農用地等の農業上の効率的かつ総合的な利用に関する誘導方向

本町は総じて都市近郊農業地帯であり、ほぼ全農地が県営ほ場整備事業並びに県営畑地帯総合土地改良事業により整備済という立地条件に恵まれているが、農地の資産的保有の傾向が強く売買による規模拡大は困難な状況にある。一方では恒常的な就業機会に恵まれ他産業に依存する兼業農家が増加し、農業就業者の高齢化が進行し依然として小規模零細な農業経営であり、賃借権の移動を主体に農地の流動化が進展していくものと考えられる。

従って農作業の受委託及び共同化、農地中間管理事業による農地の流動化、あっせん等を中心に中核農家への農地の集積を図ると共に、農業生産組織の育成強化を図り、経営規模の拡大を助長し、経営の効率化に努め、安定した自立経営農業を目指す。

| | 農用地の 流動化 ha | 農作業の 受委託 ha | 農作業の 共同化 | 耕地利用率 % | 裏作導入 ha |
|-------|----------------|----------------|-------------|------------|------------|
| 平成7年 | 4 | 130 | 1組織 8戸 | 82.8 | 1 |
| 平成12年 | 8 | 140 | 1組織 10戸 | 87 | 1 |
| 令和7年 | 18 | 150 | 2組織 12戸 | 91 | 1 |

2. 農業経営の規模の拡大及び農用地等の効率的かつ総合的な利用の促進を図るための方策

本町の農用地は昭和46年より県営ほ場整備事業及び県営畑地帯総合土地改良事業により土地基盤の整備はほぼ整備済であり、今後は農用地利用増進事業等により農用地の集積、地域農業集団、農業生産組織の育成を図り、集落や作目の特性を生かした生産性の高い農業経営の確立に努め後継者（若者）が定着できる魅力あるまちづくりを推進する。

(1)地域農業集団の育成対策

集団活動を通じて、中核的農家の育成とその経営規模の拡大を図るために農用地利用集積及び農作業の受委託を進め、中核的担い手を中心とする生産組織の育成を促進する。

(2)農用地の流動化対策

農家のほとんどが兼業農家で依然として小規模零細な農業経営であり、資産的保有の傾向が強いため、農業委員会を中心に農地の掘起しを推進し、農事改良組合及び広報誌等による啓蒙活動を実施し農地の流動化を図る。

3. 森林の整備その他林業の振興とその関連

現在利用している林道の維持管理、振興対策事業等による作業道の整備を促進する。なお、特用林産物である椎茸栽培は近代的な施設導入、規模拡大等により椎茸生産性の向上を図る。

第4. 農業近代化施設の整備計画

1. 農業近代化施設の整備の方向

(1) 米

土地基盤の整備が完成したが、1戸当りの作付面積は零細で単位収量も低水準にある。今後は中核農家への農地の流動化、生産組織の育成、オペレーターによる農作業の受委託を進め、規模拡大及び生産性の高い農業経営の育成に努めると共に、米の需要動向に即した銘柄米の生産振興を推進する。

(2) 野菜

土地基盤整備及び畑地灌漑施設等の整備が完成したが、1戸当りの作付面積は零細であり、単位収量も露地野菜が多いため低水準である。今後は中核農家への農地の流動化、集団化を図り、施設の計画的導入を行い優良野菜の生産拡大を推進する。

(3) 果樹

畑地灌漑施設の整備が完成したが、樹園地は各地区に点在しており、また、老朽木が多く単位収量も低い。今後は、農用地流動化等の活用により樹園地の集団化及び老朽木の改植・低樹高仕立の普及に努め生産性拡大を推進する。

(4) 花き

畑地灌漑施設の整備が完成したが、現在農家は1戸しかなく今後は仲間作りを推進し近代化施設の導入を図り生産の拡大を推進する。

2. 農業近代化施設整備計画

| 施設の種類 | 位置及び規模 | 受益の範囲 | | | 利用組織 | 備考 |
|-------|------------------------|-------|--------|------|------|------|
| | | 受益地区 | 受益面積 | 受益戸数 | | |
| ハウス | 中川辺、比久見 他 4棟17,500㎡ | 2 箇所 | 17,500 | 10 | 生産組織 | 融資事業 |

3. 森林の整備その他林業の振興との関連

該当なし

第5. 農業従事者の安定的な就業の促進計画

1. 農業従事者の安定的な就業の促進の目標

近年の産業経済の発展は農業と他産業との所得格差が増大し農業の地位と農家の生産意欲を一層低下させている。本町においても、第1次産業就業者は、昭和45年に1,247人昭和50年には664人と大きく減少している。これは、高度成長期に低生産部門である農業就業者が所得を求めて移動したものであり、減少傾向は続いている。また、これと相まって農業就業者の高齢化が進行している。このため今後本町の農業振興にあたっては、農地中間管理機構による利用権の設定や農作業の受委託を促進するなど経営規模の拡大を図り、農用地等の効率的かつ総合的な利用を促進し、農業の生産性の向上を確立すると共に、併せて農業従事者の安定的な就業機会を確保していくことが極めて重要であり、優良企業誘致等を農村地域工業導入等の計画に基づき積極的に行い、農業従事者の農繁期外の所得確保のため安定的な就業場所の確保に努める。

農業従事者の農業以外の産業への就業の目標は表6-1のとおりである。

2. 農業従事者の安定的な就業の促進を図るための方策

土地基盤整備が完成し、機械化一貫体制を確立のうえ産業構造の高度化に取り組む中で、農業の労働生産性を高めるには、中核的農家の育成を進めつつ、農業従事者の農業外就業機会の確保を図る。

(1) 農業従事者の就業意向を把握するための対策

今後、本町の農業を発展させるには、後継者（若者）の安定的な就業の機会を確保することが必要と考える。これには、各農事改良組合での座談会等の話合いの場で各農家の就業意向を取りまとめこれを基に就業の受入れ体制を検討し具体的な就業体制を樹立する。

3. 森林の整備その他林業の振興との関連

本町の占める山林は70%あまりと多く、この資源を有効利用していくには森林を整備し特用林産物である椎茸等を原料とする、食品加工（惣菜）処理施設を設置し農林家の就業機会の確保と地域資源の有効利用を図る。

表6-1

(単位：人)

| 区分 | | 従業地 | | | | | | | | |
|--------|---------------|------|-----|-----|------|-----|-----|-----|-----|-------|
| I | II | 市町村内 | | | 市町村外 | | | 合計 | | |
| | | 男 | 女 | 計 | 男 | 女 | 計 | 男 | 女 | 計 |
| 恒常的勤務 | 林業 | 0 | 0 | 0 | 0 | 0 | 0 | 0 | 0 | 0 |
| | 鉱業 | 3 | 1 | 4 | 0 | 0 | 0 | 3 | 1 | 4 |
| | 建設業 | 36 | 22 | 58 | 24 | 14 | 38 | 60 | 36 | 96 |
| | 製造業 | 125 | 77 | 202 | 83 | 51 | 134 | 208 | 128 | 336 |
| | 卸売業・小売業 | 52 | 32 | 84 | 35 | 22 | 57 | 87 | 54 | 141 |
| | 金融・保険業 | 7 | 5 | 12 | 5 | 3 | 8 | 12 | 8 | 20 |
| | 不動産業 | 3 | 1 | 4 | 0 | 0 | 0 | 3 | 1 | 4 |
| | 運輸・通信業 | 13 | 7 | 20 | 9 | 7 | 16 | 22 | 14 | 36 |
| | 電気・ガス・水道・熱供給業 | 7 | 5 | 12 | 5 | 3 | 8 | 12 | 8 | 20 |
| | サービス業 | 58 | 36 | 94 | 39 | 24 | 63 | 97 | 60 | 157 |
| | 公務 | 9 | 5 | 14 | 6 | 4 | 10 | 15 | 9 | 24 |
| 計 | | 313 | 191 | 504 | 206 | 128 | 334 | 519 | 319 | 838 |
| 自営兼業 | 林業 | 2 | 0 | 2 | 0 | 0 | 0 | 2 | 0 | 2 |
| | 鉱業 | 0 | 0 | 0 | 0 | 0 | 0 | 0 | 0 | 0 |
| | 建設業 | 12 | 7 | 19 | 0 | 0 | 0 | 12 | 7 | 19 |
| | 製造業 | 41 | 26 | 67 | 0 | 0 | 0 | 41 | 26 | 67 |
| | 卸売業・小売業 | 28 | 17 | 45 | 0 | 0 | 0 | 28 | 17 | 45 |
| | 金融・保険業 | 0 | 0 | 0 | 0 | 0 | 0 | 0 | 0 | 0 |
| | 不動産業 | 0 | 0 | 0 | 0 | 0 | 0 | 0 | 0 | 0 |
| | 運輸・通信業 | 0 | 0 | 0 | 0 | 0 | 0 | 0 | 0 | 0 |
| | 電気・ガス・水道・熱供給業 | 0 | 0 | 0 | 0 | 0 | 0 | 0 | 0 | 0 |
| | サービス業 | 23 | 14 | 37 | 0 | 0 | 0 | 23 | 14 | 37 |
| | 公務 | 0 | 0 | 0 | 0 | 0 | 0 | 0 | 0 | 0 |
| 計 | | 106 | 64 | 170 | 0 | 0 | 0 | 106 | 64 | 170 |
| 日雇・臨時雇 | 林業 | 0 | 0 | 0 | 0 | 0 | 0 | 0 | 0 | 0 |
| | 鉱業 | 0 | 0 | 0 | 0 | 0 | 0 | 0 | 0 | 0 |
| | 建設業 | 3 | 1 | 4 | 1 | 1 | 2 | 4 | 2 | 6 |
| | 製造業 | 9 | 5 | 14 | 5 | 3 | 8 | 14 | 8 | 22 |
| | 卸売業・小売業 | 0 | 3 | 3 | 6 | 1 | 7 | 6 | 4 | 10 |
| | 金融・保険業 | 0 | 0 | 0 | 0 | 1 | 1 | 0 | 1 | 1 |
| | 不動産業 | 0 | 0 | 0 | 0 | 0 | 0 | 0 | 0 | 0 |
| | 運輸・通信業 | 0 | 0 | 0 | 0 | 0 | 0 | 0 | 0 | 0 |
| | 電気・ガス・水道・熱供給業 | 0 | 3 | 3 | 0 | 0 | 0 | 0 | 3 | 3 |
| | サービス業 | 4 | 3 | 7 | 3 | 1 | 4 | 7 | 4 | 11 |
| | 公務 | 0 | 0 | 0 | 0 | 0 | 0 | 0 | 0 | 0 |
| 計 | | 16 | 15 | 31 | 15 | 7 | 22 | 31 | 22 | 53 |
| 総計 | | 435 | 270 | 705 | 221 | 135 | 356 | 656 | 405 | 1,061 |

第6. 生活環境施設の整備計画

1. 生活環境施設の整備の目標

近年における産業経済の発展による兼業化に伴い、地域の農業構造の改善を促進していくためには、農業従事者を中心とする良好な生活環境を確保するための整備を行うことにより、意欲ある中核農家と兼業農家等との間の連帯感の醸成を図ることが重要である。

本町における生活環境整備の現状は、給水施設、下水施設及び集会施設についてはほぼ全面的に整備され、用排水施設については土地改良事業等により整備済である。

なお、今後も生活環境施設が効率的かつ適切に利用されるよう、施設の維持・運営に当たっては、円滑な地域運営と社会組織の育成を図るため管理を委託し、地域の自発的な発想と活用によって、友好的で特色のある運営を推進する。

2. 生活環境施設の整備計画

該当なし

3. 森林の整備その他林業の振興との関連

集会施設等の建設にあたっては、間伐材等を建設資材として活用し、また、共同活動による造林及び幼壮林に対する下刈、除伐、枝打等保育施業を推進し優良材生産の確立を図る。

4. その他の施設の整備に係る事業との関連

特になし。

第7. 附 図

別添

1. 土地利用計画図（附図1号）

別記 農用地利用計画

(1) 農用地区域

ア 現況農用地等に係る農用地区域

下表の「区域の範囲」欄に掲げる区域内に含まれる土地のうち、「農用地区域」欄に掲げる土地を農用地区域とする。

(2) 用途区分 下表の備考に記載

| 地区番号 区域番号 | 区域の 範囲 | 農 用 地 区 域 | | | | 備 考 |
|--------------|-----------|-----------|-----|----|----|---------------|
| | | 字 | 地 番 | | | |
| | | | 本番 | 枝番 | 孫番 | |
| A-1 | 上川辺 | 井口 | 28 | 1 | | 農地 |
| | | 寺前 | 70 | 1 | | 農地 |
| | | 寺前 | 71 | 1 | | 農地 |
| | | 寺前 | 72 | | | 農地 |
| | | 寺前 | 76 | | | 農地 |
| | | 寺前 | 78 | 1 | 2 | 農地 |
| | | 下井戸 | 80 | 1 | | 農地 |
| | | 下井戸 | 80 | 2 | | 農地 |
| | | 下井戸 | 94 | 1 | | 農地 |
| | | 下井戸 | 94 | 2 | | 農地 |
| | | 下井戸 | 94 | 3 | | 農地 |
| | | 下井戸 | 94 | 4 | | 農地 |
| | | 下井戸 | 95 | 1 | | 農地 |
| | | 社宮地 | 96 | | | 農地 |
| | | 社宮地 | 97 | 1 | | 農地 |
| | | シケミ | 152 | 1 | | 農地 |
| | | シケミ | 153 | | | 農地 |
| | | シケミ | 154 | | | 農地 |
| | | シケミ | 160 | 4 | | 農地 |
| | | シケミ | 160 | 6 | | 農地 |
| | | シケミ | 161 | 1 | | 農地 |
| | | シケミ | 163 | 1 | | 農地 |
| | | シケミ | 165 | 1 | | 農地 |
| | | シケミ | 167 | 1 | | 農地 |
| | | シケミ | 168 | 1 | | 農地 |
| | | シケミ | 168 | 6 | | 農地 |
| | | シケミ | 168 | 8 | | 農地 |
| | | シケミ | 169 | 2 | | 農地 |
| | | シケミ | 170 | 1 | | 農地 |
| | | 落岩 | 307 | | | 農地 |
| | | 落岩 | 308 | 1 | | 農地 |
| | | 落岩 | 308 | 2 | | 農地 |
| | | 落岩 | 309 | | | 897㎡の内765㎡が農地 |
| | | 落岩 | 313 | 1 | | 農地 |
| | | 落岩 | 313 | 3 | | 農地 |
| | | 落岩 | 315 | 1 | | 農地 |
| | | 落岩 | 315 | 2 | | 農地 |
| | | 落岩 | 315 | 3 | | 農地 |
| | | 落岩 | 316 | 1 | | 農地 |
| | | 落岩 | 317 | 2 | | 農地 |
| | | 落岩 | 318 | 1 | | 農地 |
| | | 落岩 | 319 | | | 農地 |
| | | 落岩 | 320 | | | 農地 |
| | | 落岩 | 321 | 4 | | 農地 |
| | | 落岩 | 321 | 5 | | 農地 |
| | | 落岩 | 322 | 1 | | 農地 |
| | | 落岩 | 324 | 1 | | 農地 |
| | | 落岩 | 324 | 2 | | 農地 |
| | | 落岩 | 324 | 4 | | 農地 |
| | | 落岩 | 324 | 6 | | 農地 |
| | | 落岩 | 324 | 7 | | 農地 |
| | | 落岩 | 324 | 8 | | 農地 |
| | | 落岩 | 330 | 2 | | 農地 |

| 地区番号 区域番号 | 区域の 範囲 | 農 用 地 区 域 | | | | 備 考 |
|--------------|-----------|-----------|-----|----|----|--------------------------|
| | | 字 | 地 番 | | | |
| | | | 本番 | 枝番 | 孫番 | |
| | | 落岩 | 330 | 3 | | 農地 |
| | | 落岩 | 335 | | | 農地 |
| | | 落岩 | 336 | 1 | | 307㎡の内227㎡が農地 |
| | | 落岩 | 337 | | | 農地 |
| | | 落岩 | 338 | | | 農地 |
| | | 落岩 | 341 | 1 | | 農地 |
| | | 落岩 | 341 | 2 | | 農地 |
| | | 落岩 | 342 | 1 | | 農地 |
| | | 落岩 | 343 | | | 農地 |
| | | 落岩 | 344 | 1 | | 農地 |
| | | 落岩 | 347 | 1 | | 農地 |
| | | 落岩 | 347 | 4 | | 農地 |
| | | 落岩 | 347 | 8 | | 農地 |
| | | 落岩 | 348 | 1 | | 農地 |
| | | 落岩 | 349 | 1 | | 農地 |
| | | 落岩 | 356 | | | 農地 |
| | | 落岩 | 357 | | | 農業用施設用地 (2,092㎡の内63.90㎡) |
| | | 落岩 | 358 | 1 | | 農地 |
| | | 落岩 | 358 | 2 | | 農地 |
| | | 落岩 | 358 | 3 | | 農地 |
| | | 落岩 | 362 | 2 | | 農地 |
| | | 落岩 | 362 | 3 | | 農地 |
| | | 落岩 | 363 | | | 農地 |
| | | 落岩 | 364 | 1 | | 農地 |
| | | 落岩 | 364 | 2 | | 農地 |
| | | 落岩 | 365 | 1 | | 農地 |
| | | 落岩 | 366 | | | 農地 |
| | | 落岩 | 367 | | | 農地 |
| | | 落岩 | 368 | | | 農地 |
| | | 落岩 | 370 | | | 農地 |
| | | 落岩 | 371 | | | 農地 |
| | | 落岩 | 372 | | | 農地 |
| | | 落岩 | 373 | | | 農地 |
| | | 落岩 | 374 | | | 農地 |
| | | 落岩 | 375 | | | 農地 |
| | | 落岩 | 376 | | | 農地 |
| | | 落岩 | 377 | | | 農地 |
| | | 落岩 | 382 | | | 農地 |
| | | 落岩 | 383 | | | 農地 |
| | | 落岩 | 384 | | | 農地 |
| | | 落岩 | 385 | | | 農地 |
| | | 落岩 | 386 | | | 農地 |
| | | 落岩 | 387 | | | 農地 |
| | | 古萱 | 456 | 2 | | 農地 |
| | | 古萱 | 459 | 1 | | 農地 |
| | | 古萱 | 460 | 1 | | 農地 |
| | | 古萱 | 460 | 2 | | 農地 |
| | | 古萱 | 463 | | | 農地 |
| | | 古萱 | 464 | | | 農地 |
| | | 古萱 | 472 | 1 | | 農地 |
| | | 古萱 | 474 | 2 | | 農地 |
| | | 古萱 | 475 | 1 | | 農地 |
| | | 古萱 | 475 | 2 | | 農地 |
| | | 古萱 | 475 | 3 | | 農地 |
| | | 古萱 | 484 | 1 | | 農地 |
| | | 島飼 | 639 | 3 | | 農地 |
| | | 島飼 | 646 | 4 | | 農地 |
| | | 島飼 | 649 | 3 | | 農地 |
| | | 島飼 | 650 | 1 | | 農地 |

| 地区番号 区域番号 | 区域の 範囲 | 農 用 地 区 域 | | | | 備 考 |
|--------------|-----------|-----------|-----|----|----|-----|
| | | 字 | 地 番 | | | |
| | | | 本番 | 枝番 | 孫番 | |
| | | 島飼 | 650 | 2 | | 農地 |
| | | 島飼 | 651 | 1 | | 農地 |
| | | 島飼 | 652 | 1 | | 農地 |
| | | 島飼 | 653 | | | 農地 |
| | | 島飼 | 654 | | | 農地 |
| | | 島飼 | 655 | | | 農地 |
| | | 島飼 | 657 | 2 | | 農地 |
| | | 島飼 | 657 | 3 | | 農地 |
| | | 島飼 | 658 | | | 農地 |
| | | 島飼 | 659 | 2 | | 農地 |
| | | 島飼 | 660 | 1 | | 農地 |
| | | 島飼 | 660 | 2 | | 農地 |
| | | 島飼 | 661 | | | 農地 |
| | | 島飼 | 677 | 1 | | 農地 |
| | | 島飼 | 677 | 4 | | 農地 |
| | | 島飼 | 680 | 2 | | 農地 |
| | | 島飼 | 680 | 4 | | 農地 |
| | | 上道塚 | 681 | 2 | | 農地 |
| | | 上道塚 | 697 | 1 | | 農地 |
| | | 上道塚 | 697 | 3 | | 農地 |
| | | 上道塚 | 698 | 1 | | 農地 |
| | | 上道塚 | 698 | 2 | | 農地 |
| | | 上道塚 | 698 | 3 | | 農地 |
| | | 上道塚 | 698 | 4 | | 農地 |
| | | 上道塚 | 703 | 1 | | 農地 |
| | | 上道塚 | 709 | 1 | | 農地 |
| | | 上道塚 | 712 | 2 | | 農地 |
| | | 上細田 | 729 | 1 | | 農地 |
| | | 上細田 | 729 | 2 | | 農地 |
| | | 上細田 | 729 | 3 | | 農地 |
| | | 上細田 | 743 | 1 | | 農地 |
| | | 上細田 | 743 | 2 | | 農地 |
| | | 上細田 | 743 | 3 | | 農地 |
| | | 上細田 | 744 | | | 農地 |
| | | 上細田 | 752 | 1 | | 農地 |
| | | 上細田 | 753 | | | 農地 |
| | | 上細田 | 754 | 1 | | 農地 |
| | | 上細田 | 754 | 2 | | 農地 |
| | | 上細田 | 758 | | | 農地 |
| | | 上細田 | 759 | 1 | | 農地 |
| | | 上細田 | 759 | 2 | | 農地 |
| | | 上細田 | 760 | 1 | | 農地 |
| | | 上細田 | 760 | 2 | | 農地 |
| | | 上細田 | 762 | | | 農地 |
| | | 上細田 | 763 | | | 農地 |
| | | 上細田 | 764 | | | 農地 |
| | | 上細田 | 767 | 1 | | 農地 |
| | | 上細田 | 767 | 2 | | 農地 |
| | | 上細田 | 768 | | | 農地 |
| | | 上細田 | 769 | | | 農地 |
| | | 上細田 | 770 | | | 農地 |
| | | 上細田 | 771 | | | 農地 |
| | | 上細田 | 772 | | | 農地 |
| | | 上細田 | 773 | | | 農地 |
| | | 上細田 | 774 | | | 農地 |
| | | 上細田 | 775 | | | 農地 |
| | | 上細田 | 777 | | | 農地 |
| | | 上細田 | 778 | | | 農地 |
| | | 上細田 | 779 | 2 | | 農地 |

| 地区番号 区域番号 | 区域の 範囲 | 農 用 地 区 域 | | | | 備 考 |
|--------------|-----------|-----------|-----|----|----|-----|
| | | 字 | 地 番 | | | |
| | | | 本番 | 枝番 | 孫番 | |
| | | 上細田 | 780 | | | 農地 |
| | | 上細田 | 781 | | | 農地 |
| | | 上細田 | 782 | | | 農地 |
| | | 上細田 | 783 | | | 農地 |
| | | 上細田 | 784 | | | 農地 |
| | | 上細田 | 785 | | | 農地 |
| | | 上細田 | 786 | | | 農地 |
| | | 上細田 | 787 | | | 農地 |
| | | 上細田 | 788 | | | 農地 |
| | | 上細田 | 789 | | | 農地 |
| | | 上細田 | 790 | | | 農地 |
| | | 上細田 | 791 | | | 農地 |
| | | 下細田 | 796 | | | 農地 |
| | | 下細田 | 797 | | | 農地 |
| | | 下細田 | 798 | | | 農地 |
| | | 下細田 | 799 | | | 農地 |
| | | 下細田 | 800 | | | 農地 |
| | | 下細田 | 801 | | | 農地 |
| | | 下細田 | 802 | | | 農地 |
| | | 下細田 | 803 | | | 農地 |
| | | 下細田 | 804 | | | 農地 |
| | | 下細田 | 811 | | | 農地 |
| | | 下細田 | 812 | | | 農地 |
| | | 下細田 | 813 | | | 農地 |
| | | 下細田 | 814 | | | 農地 |
| | | 下細田 | 815 | 1 | | 農地 |
| | | 下細田 | 817 | | | 農地 |
| | | 下細田 | 819 | 2 | | 農地 |
| | | 下細田 | 822 | 1 | | 農地 |
| | | 下細田 | 823 | 1 | | 農地 |
| | | 下細田 | 823 | 2 | | 農地 |
| | | 下細田 | 824 | 1 | | 農地 |
| | | 下道塚 | 833 | 1 | | 農地 |
| | | 下道塚 | 834 | 4 | | 農地 |
| | | 下道塚 | 835 | 1 | | 農地 |
| | | 下道塚 | 846 | 2 | | 農地 |
| | | 下道塚 | 847 | | | 農地 |
| | | 下道塚 | 848 | 1 | | 農地 |
| | | 下道塚 | 848 | 2 | | 農地 |
| | | 下道塚 | 848 | 3 | | 農地 |
| | | 下道塚 | 848 | 4 | | 農地 |
| | | 下道塚 | 849 | | | 農地 |
| | | 下道塚 | 851 | 1 | | 農地 |
| | | 下道塚 | 851 | 2 | | 農地 |
| | | 下道塚 | 851 | 3 | | 農地 |
| | | 下道塚 | 852 | 1 | | 農地 |
| | | 下道塚 | 852 | 2 | | 農地 |
| | | 下道塚 | 852 | 3 | | 農地 |
| | | 下道塚 | 852 | 4 | | 農地 |
| | | 大坪 | 859 | 7 | | 農地 |
| | | 大坪 | 860 | 1 | | 農地 |
| | | 大坪 | 861 | 1 | | 農地 |
| | | 大坪 | 863 | 2 | | 農地 |
| | | 大坪 | 863 | 4 | | 農地 |
| | | 大坪 | 866 | 1 | | 農地 |
| | | 大坪 | 874 | 1 | | 農地 |
| | | 大坪 | 875 | 1 | | 農地 |
| | | 大坪 | 884 | 2 | | 農地 |
| | | 大坪 | 894 | 1 | | 農地 |

| 地区番号 区域番号 | 区域の 範囲 | 農 用 地 区 域 | | | | 備 考 |
|--------------|-----------|-----------|------|----|----|-------------------|
| | | 字 | 番 | | | |
| | | | 本番 | 枝番 | 孫番 | |
| | | 大坪 | 896 | 1 | | 農地 |
| | | 野黒 | 903 | | | 農地 |
| | | 野黒 | 904 | 2 | | 農地 |
| | | 野黒 | 904 | 4 | | 農地 |
| | | 野黒 | 905 | 3 | | 農地 |
| | | 野黒 | 907 | | | 農地 |
| | | 野黒 | 908 | 1 | | 農地 |
| | | 野黒 | 908 | 2 | | 農地 |
| | | 野黒 | 912 | 1 | | 農地 |
| | | 野黒 | 912 | 2 | | 農地 |
| | | 野黒 | 918 | | | 農地 |
| | | 野黒 | 920 | | | 農地 |
| | | 野黒 | 921 | | | 農地 |
| | | 野黒 | 924 | | | 農地 |
| | | 野黒 | 949 | 1 | | 農地 |
| | | 野黒 | 949 | 3 | | 農地 |
| | | 数間野 | 1015 | 1 | | 1786㎡の内1680㎡が農地 |
| | | 数間野 | 1018 | 1 | | 農地 |
| | | 数間野 | 1023 | 1 | | 農地 |
| | | 数間野 | 1024 | 1 | | 農地 |
| | | 数間野 | 1025 | 1 | | 農地 |
| | | 数間野 | 1033 | 2 | | 農地 |
| | | 数間野 | 1035 | 1 | | 農地 |
| | | 数間野 | 1036 | | | 農地 |
| | | 数間野 | 1037 | 1 | | 農地 |
| | | 数間野 | 1038 | 1 | | 農地 |
| | | 数間野 | 1039 | | | 農地 |
| | | 数間野 | 1040 | 1 | | 農地 |
| | | 水無瀬口 | 1052 | 2 | | 農地 |
| | | 水無瀬口 | 1053 | 1 | | 農地 |
| | | 水無瀬口 | 1053 | 2 | | 農地 |
| | | 水無瀬口 | 1054 | 1 | | 農地 |
| | | 水無瀬口 | 1054 | 2 | | 農地 |
| | | 水無瀬口 | 1056 | 1 | | 798㎡の内、602.29㎡が農地 |
| | | 水無瀬口 | 1056 | 2 | | 農地 |
| | | 上松田 | 1068 | 1 | | 農地 |
| | | 上松田 | 1068 | 2 | | 農地 |
| | | 上松田 | 1068 | 3 | | 農地 |
| | | 上松田 | 1069 | 1 | | 農地 |
| | | 上松田 | 1069 | 3 | | 農地 |
| | | 上松田 | 1076 | 1 | | 農地 |
| | | 上松田 | 1076 | 2 | | 農地 |
| | | 上松田 | 1076 | 5 | | 農地 |
| | | 上松田 | 1078 | 1 | | 農地 |
| | | 上松田 | 1078 | 3 | | 農地 |
| | | 上松田 | 1078 | 4 | | 農地 |
| | | 上松田 | 1087 | | | 農地 |
| | | 下松田 | 1115 | 1 | | 農地 |
| | | 下松田 | 1115 | 2 | | 農地 |
| | | 下松田 | 1118 | | | 農業用施設用地 |
| | | 下松田 | 1120 | 1 | | 871㎡の内344㎡が農地 |
| | | 下松田 | 1120 | 2 | | 727㎡の内287㎡が農地 |
| | | 下松田 | 1122 | | | 農地 |
| | | 下松田 | 1127 | 1 | | 1,657㎡の内707㎡が農地 |
| | | 下松田 | 1127 | 2 | | 農地 |
| | | 森元 | 1199 | | | 農地 |
| | | 森元 | 1216 | 2 | | 農地 |
| | | 森元 | 1217 | 2 | | 農地 |
| | | 森元 | 1218 | 2 | | 農地 |

| 地区番号 区域番号 | 区域の 範囲 | 農 用 地 区 域 | | | | 備 考 |
|--------------|-----------|-----------|------|----|----|-----|
| | | 字 | 地 番 | | | |
| | | | 本番 | 枝番 | 孫番 | |
| | | 森元 | 1219 | | | 農地 |
| | | 上芳賀 | 1222 | 1 | | 農地 |
| | | 上芳賀 | 1222 | 2 | | 農地 |
| | | 上芳賀 | 1222 | 3 | | 農地 |
| | | 上芳賀 | 1223 | 1 | | 農地 |
| | | 上芳賀 | 1223 | 2 | | 農地 |
| | | 上芳賀 | 1223 | 3 | | 農地 |
| | | 上芳賀 | 1225 | | | 農地 |
| | | 上芳賀 | 1226 | 1 | | 農地 |
| | | 上芳賀 | 1226 | 2 | | 農地 |
| | | 上芳賀 | 1227 | 1 | | 農地 |
| | | 上芳賀 | 1227 | 2 | | 農地 |
| | | 上枇杷田 | 1240 | 2 | | 農地 |
| | | 上枇杷田 | 1240 | 3 | | 農地 |
| | | 上枇杷田 | 1240 | 4 | | 農地 |
| | | 上枇杷田 | 1240 | 5 | | 農地 |
| | | 上枇杷田 | 1241 | 1 | | 農地 |
| | | 上枇杷田 | 1242 | 1 | | 農地 |
| | | 上枇杷田 | 1242 | 2 | | 農地 |
| | | 上枇杷田 | 1243 | | | 農地 |
| | | 上枇杷田 | 1244 | | | 農地 |
| | | 上枇杷田 | 1245 | | | 農地 |
| | | 上枇杷田 | 1247 | | | 農地 |
| | | 上枇杷田 | 1267 | 3 | | 農地 |
| | | 中枇杷田 | 1402 | 2 | | 農地 |
| | | 中枇杷田 | 1403 | 1 | | 農地 |
| | | 中枇杷田 | 1404 | 1 | | 農地 |
| | | 中枇杷田 | 1406 | 2 | | 農地 |
| | | 中枇杷田 | 1409 | 1 | | 農地 |
| | | 八反田 | 1469 | 1 | | 農地 |
| | | 八反田 | 1469 | 2 | | 農地 |
| | | 八反田 | 1469 | 3 | | 農地 |
| | | 八反田 | 1470 | | | 農地 |
| | | 八反田 | 1471 | 1 | | 農地 |
| | | 八反田 | 1471 | 2 | | 農地 |
| | | 八反田 | 1471 | 3 | | 農地 |
| | | 八反田 | 1471 | 4 | | 農地 |
| | | 八反田 | 1471 | 5 | | 農地 |
| | | 八反田 | 1472 | 1 | | 農地 |
| | | 八反田 | 1472 | 2 | | 農地 |
| | | 八反田 | 1473 | | | 農地 |
| | | 八反田 | 1474 | | | 農地 |
| | | 八反田 | 1475 | | | 農地 |
| | | 八反田 | 1476 | | | 農地 |
| | | 八反田 | 1477 | | | 農地 |
| | | 八反田 | 1478 | | | 農地 |
| | | 八反田 | 1480 | 1 | | 農地 |
| | | 八反田 | 1480 | 2 | | 農地 |
| | | 下枇杷田 | 1488 | 1 | | 農地 |
| | | 下枇杷田 | 1488 | 2 | | 農地 |
| | | 下枇杷田 | 1488 | 3 | | 農地 |
| | | 下枇杷田 | 1489 | 1 | | 農地 |
| | | 下枇杷田 | 1489 | 2 | | 農地 |
| | | 下枇杷田 | 1489 | 3 | | 農地 |
| | | 下枇杷田 | 1491 | 1 | | 農地 |
| | | 下枇杷田 | 1491 | 2 | | 農地 |
| | | 滝尾 | 1541 | 2 | | 農地 |
| | | 滝尾 | 1543 | 1 | | 農地 |
| | | 滝尾 | 1544 | 1 | | 農地 |

| 地区番号 区域番号 | 区域の 範囲 | 農 用 地 区 域 | | | | 備 考 |
|--------------|-----------|-----------|------|----|----|-----|
| | | 字 | 地 番 | | | |
| | | | 本番 | 枝番 | 孫番 | |
| | | 上平前 | 1577 | | | 農地 |
| | | 上平前 | 1578 | | | 農地 |
| | | 上平前 | 1579 | | | 農地 |
| | | 上平前 | 1580 | | | 農地 |
| | | 上平前 | 1581 | | | 農地 |
| | | 上平前 | 1587 | 1 | | 農地 |
| | | 上平前 | 1589 | 1 | | 農地 |
| | | 上平前 | 1589 | 2 | | 農地 |
| | | 上平前 | 1590 | 1 | | 農地 |
| | | 上平前 | 1591 | | | 農地 |
| | | 大道 | 1599 | 1 | | 農地 |
| | | 大道 | 1600 | | | 農地 |
| | | 大道 | 1601 | | | 農地 |
| | | 大道 | 1603 | | | 農地 |
| | | 大道 | 1604 | 1 | | 農地 |
| | | 鵜飼 | 1627 | | | 農地 |
| | | 鵜飼 | 1631 | | | 農地 |
| | | 神宮堂 | 1760 | 1 | | 農地 |
| | | 神宮堂 | 1760 | 2 | | 農地 |
| | | 神宮堂 | 1761 | 2 | | 農地 |
| | | 神宮堂 | 1762 | 1 | | 農地 |
| | | 神宮堂 | 1762 | 2 | | 農地 |
| | | 神宮堂 | 1764 | | | 農地 |
| | | 神宮堂 | 1765 | | | 農地 |
| | | 神宮堂 | 1767 | 1 | | 農地 |
| | | 神宮堂 | 1767 | 2 | | 農地 |
| | | 神宮堂 | 1767 | 3 | | 農地 |
| | | 神宮堂 | 1768 | 1 | | 農地 |
| | | 神宮堂 | 1768 | 2 | | 農地 |
| | | 神宮堂 | 1768 | 3 | | 農地 |
| | | 神宮堂 | 1768 | 4 | | 農地 |
| | | 神宮堂 | 1768 | 5 | | 農地 |
| | | 神宮堂 | 1768 | 6 | | 農地 |
| | | 神宮堂 | 1768 | 7 | | 農地 |
| | | 神宮堂 | 1774 | | | 農地 |
| | | 神宮堂 | 1775 | | | 農地 |
| | | 神宮堂 | 1776 | | | 農地 |
| | | 平前 | 1829 | 1 | | 農地 |
| | | 平前 | 1829 | 9 | | 農地 |
| | | 平前 | 1829 | 11 | | 農地 |
| | | 平前 | 1829 | 12 | | 農地 |
| | | 平前 | 1829 | 14 | | 農地 |
| | | 口神坂 | 1913 | 1 | | 農地 |
| | | 口神坂 | 1913 | 6 | | 農地 |
| | | 口神坂 | 1913 | 7 | | 農地 |
| | | 中神坂 | 1954 | 1 | | 農地 |
| | | 中神坂 | 1954 | 3 | | 農地 |
| | | 中神坂 | 1955 | 1 | | 農地 |
| | | 中神坂 | 1956 | | | 農地 |
| | | 中神坂 | 1958 | 2 | | 農地 |
| | | 中神坂 | 1958 | 3 | | 農地 |
| | | 中神坂 | 1960 | | | 農地 |
| | | 中神坂 | 1961 | | | 農地 |
| | | 中神坂 | 1962 | 1 | | 農地 |
| | | 中神坂 | 1962 | 2 | | 農地 |
| | | 中神坂 | 1965 | 1 | | 農地 |
| | | 中神坂 | 1965 | 5 | | 農地 |
| | | 中神坂 | 1965 | 6 | | 農地 |
| | | 中神坂 | 1965 | 7 | | 農地 |

| 地区番号 区域番号 | 区域の 範囲 | 農 用 地 区 域 | | | | 備 考 |
|--------------|-----------|-----------|------|----|----|-----|
| | | 字 | 地 番 | | | |
| | | | 本番 | 枝番 | 孫番 | |
| | | 中神坂 | 1966 | 1 | | 農地 |
| | | 中神坂 | 1978 | | | 農地 |
| | | 中神坂 | 1980 | 1 | | 農地 |
| | | 中神坂 | 1981 | | | 農地 |
| | | 中神坂 | 1982 | | | 農地 |
| | | 中神坂 | 1984 | 1 | | 農地 |
| | | 中神坂 | 1984 | 2 | | 農地 |
| | | 中神坂 | 1984 | 3 | | 農地 |
| | | 中神坂 | 1984 | 4 | | 農地 |
| | | 五反田 | 2032 | | | 農地 |
| | | 五反田 | 2033 | 1 | | 農地 |
| | | 五反田 | 2033 | 2 | | 農地 |
| | | 五反田 | 2033 | 3 | | 農地 |
| | | 五反田 | 2033 | 4 | | 農地 |
| | | 五反田 | 2034 | | | 農地 |
| | | 五反田 | 2037 | 1 | | 農地 |
| | | 五反田 | 2037 | 2 | | 農地 |
| | | 五反田 | 2038 | | | 農地 |
| | | 五反田 | 2039 | | | 農地 |
| | | 五反田 | 2040 | 1 | | 農地 |
| | | 五反田 | 2040 | 2 | | 農地 |
| | | 中ヶ洞 | 2068 | | | 農地 |
| | | 中ヶ洞 | 2075 | 1 | | 農地 |
| | | 中ヶ洞 | 2076 | 1 | | 農地 |
| | | 中ヶ洞 | 2077 | 1 | | 農地 |
| | | 中ヶ洞 | 2089 | 1 | | 農地 |
| | | 中ヶ洞 | 2089 | 2 | | 農地 |
| | | 中ヶ洞 | 2089 | 3 | | 農地 |
| | | 中ヶ洞 | 2091 | 1 | | 農地 |
| | | 中ヶ洞 | 2091 | 2 | | 農地 |
| | | 中ヶ洞 | 2091 | 3 | | 農地 |
| | | 中ヶ洞 | 2107 | | | 農地 |
| | | 中ヶ洞 | 2108 | | | 農地 |
| | | 四反田 | 2253 | 1 | | 農地 |
| | | 四反田 | 2253 | 3 | | 農地 |
| | | 四反田 | 2253 | 4 | | 農地 |
| | | 四反田 | 2255 | | | 農地 |
| | | 四反田 | 2256 | 1 | | 農地 |
| | | 四反田 | 2256 | 3 | | 農地 |
| | | 四反田 | 2256 | 4 | | 農地 |
| | | 四反田 | 2260 | 1 | | 農地 |
| | | 四反田 | 2261 | 1 | | 農地 |
| | | 四反田 | 2264 | 1 | | 農地 |
| | | 四反田 | 2264 | 6 | | 農地 |
| | | 地蔵峠 | 2266 | 1 | | 農地 |
| | | 地蔵峠 | 2267 | 1 | | 農地 |
| | | 地蔵峠 | 2267 | 2 | | 農地 |
| | | 地蔵峠 | 2268 | | | 農地 |
| | | 地蔵峠 | 2269 | 1 | | 農地 |
| | | 地蔵峠 | 2269 | 2 | | 農地 |
| | | 地蔵峠 | 2298 | 1 | | 農地 |
| | | 地蔵峠 | 2299 | 1 | | 農地 |
| | | 地蔵峠 | 2300 | 1 | | 農地 |
| | | 地蔵峠 | 2300 | 3 | | 農地 |
| | | 地蔵峠 | 2301 | 1 | | 農地 |
| | | 地蔵峠 | 2301 | 3 | | 農地 |
| | | 地蔵峠 | 2302 | 1 | | 農地 |
| | | 追分 | 2391 | 1 | | 農地 |
| | | 追分 | 2410 | | | 農地 |

| 地区番号 区域番号 | 区域の 範囲 | 農 用 地 区 域 | | | | 備 考 |
|--------------|-----------|-----------|------|----|----|---------|
| | | 字 | 地 番 | | | |
| | | | 本番 | 枝番 | 孫番 | |
| | | 追分 | 2411 | | | 農地 |
| | | 追分 | 2413 | | | 農地 |
| | | 追分 | 2414 | 1 | | 農地 |
| | | 追分 | 2414 | 2 | | 農地 |
| | | 追分 | 2416 | 3 | | 農業用施設用地 |
| | | 追分 | 2425 | 2 | | 農地 |
| | | 追分 | 2425 | 3 | | 農地 |
| | | 追分 | 2427 | 1 | | 農地 |
| | | 端洞 | 3362 | 1 | | 農地 |
| | | 端洞 | 3362 | 2 | | 農地 |
| | | 端洞 | 3362 | 3 | | 農地 |

| 地区番号 区域番号 | 区域の 範囲 | 農 用 地 区 域 | | | | 備 考 |
|--------------|-----------|-----------|-----|----|----|-----------------|
| | | 字 | 地 番 | | | |
| | | | 本番 | 枝番 | 孫番 | |
| A-1 | 石神 | 上迫間 | 244 | 2 | | 農地 |
| | | 上迫間 | 244 | 3 | | 農地 |
| | | 上迫間 | 244 | 4 | | 農地 |
| | | 上迫間 | 246 | 1 | | 農地 |
| | | 上迫間 | 246 | 2 | | 農地 |
| | | 上迫間 | 246 | 3 | | 農地 |
| | | 上迫間 | 246 | 4 | | 農地 |
| | | 上迫間 | 248 | 1 | | 農地 |
| | | 上迫間 | 252 | 2 | | 農地 |
| | | 下迫間 | 266 | 1 | | 農地 |
| | | 下迫間 | 267 | 1 | | 農地 |
| | | 下迫間 | 267 | 2 | | 農地 |
| | | 下迫間 | 267 | 3 | | 農地 |
| | | 西野鹿 | 277 | | | 農地 |
| | | 西野鹿 | 278 | | | 農地 |
| | | 西野鹿 | 279 | | | 農地 |
| | | 西野鹿 | 280 | 2 | | 農地 |
| | | 西野鹿 | 286 | | | 農地 |
| | | 西野鹿 | 287 | | | 農地 |
| | | 西野鹿 | 288 | | | 農地 |
| | | 檜鳥 | 303 | 1 | | 農地 |
| | | 檜鳥 | 303 | 2 | | 940㎡の内870㎡が農地 |
| | | 檜鳥 | 304 | 1 | | 農地 |
| | | 檜鳥 | 304 | 2 | | 農地 |
| | | 檜鳥 | 304 | 4 | | 農地 |
| | | 檜鳥 | 305 | 1 | | 農地 |
| | | 檜鳥 | 305 | 2 | | 農地 |
| | | 檜鳥 | 305 | 3 | | 農地 |
| | | 檜鳥 | 305 | 4 | | 農地 |
| | | 檜鳥 | 305 | 5 | | 農地 |
| | | 檜鳥 | 305 | 6 | | 農地 |
| | | 檜鳥 | 305 | 7 | | 農地 |
| | | 檜鳥 | 305 | 8 | | 農地 |
| | | 檜鳥 | 308 | 1 | | 1,203㎡の内693㎡が農地 |
| | | 檜鳥 | 308 | 2 | | 農地 |
| | | 檜鳥 | 308 | 3 | | 農地 |
| | | 檜鳥 | 308 | 4 | | 農地 |
| | | 檜鳥 | 310 | 1 | | 農地 |
| | | 檜鳥 | 310 | 2 | | 農地 |
| | | 檜鳥 | 311 | 1 | | 農地 |
| | | 檜鳥 | 311 | 2 | | 農地 |
| | | 檜鳥 | 311 | 3 | | 農地 |
| | | 檜鳥 | 311 | 4 | | 農地 |
| | | 檜鳥 | 311 | 5 | | 農地 |
| | | 檜鳥 | 311 | 7 | | 農地 |
| | | 檜鳥 | 312 | 1 | | 農地 |
| | | 檜鳥 | 312 | 2 | | 農地 |
| | | 檜鳥 | 316 | 3 | | 農地 |
| | | 檜鳥 | 316 | 4 | | 農地 |
| | | 檜鳥 | 317 | 2 | | 農地 |
| | | 檜鳥 | 319 | 3 | | 農地 |
| | | 檜鳥 | 323 | | | 農地 |
| | | 檜鳥 | 325 | 1 | | 農地 |
| | | 檜鳥 | 325 | 2 | | 農地 |
| | | 檜鳥 | 325 | 3 | | 農地 |
| | | 檜鳥 | 326 | 1 | | 農地 |
| | | 間奈之越 | 328 | 1 | | 農地 |
| | | 間奈之越 | 328 | 2 | | 農地 |
| | | 間奈之越 | 329 | | | 農地 |

| 地区番号 区域番号 | 区域の 範囲 | 農 用 地 区 域 | | | | 備 考 |
|--------------|-----------|-----------|-----|----|----|-----|
| | | 字 | 地 番 | | | |
| | | | 本番 | 枝番 | 孫番 | |
| | | 間奈之越 | 330 | 1 | | 農地 |
| | | 間奈之越 | 330 | 2 | | 農地 |
| | | 間奈之越 | 330 | 3 | | 農地 |
| | | 間奈之越 | 331 | | | 農地 |
| | | 間奈之越 | 332 | 1 | | 農地 |
| | | 間奈之越 | 332 | 2 | | 農地 |
| | | 間奈之越 | 332 | 3 | | 農地 |
| | | 間奈之越 | 333 | 1 | | 農地 |
| | | 間奈之越 | 334 | 1 | | 農地 |
| | | 間奈之越 | 334 | 2 | | 農地 |
| | | 間奈之越 | 334 | 3 | | 農地 |
| | | 間奈之越 | 335 | 1 | | 農地 |
| | | 間奈之越 | 338 | 1 | | 農地 |
| | | 間奈之越 | 338 | 2 | | 農地 |
| | | 間奈之越 | 338 | 3 | | 農地 |
| | | 間奈之越 | 339 | | | 農地 |
| | | 間奈之越 | 341 | 1 | | 農地 |
| | | 間奈之越 | 341 | 2 | | 農地 |
| | | 間奈之越 | 341 | 3 | | 農地 |
| | | 間奈之越 | 341 | 4 | | 農地 |
| | | 伴鳥 | 346 | 1 | | 農地 |
| | | 矢本 | 411 | | | 農地 |
| | | 矢本 | 413 | | | 農地 |
| | | 西関 | 430 | 1 | | 農地 |
| | | 西関 | 430 | 2 | | 農地 |
| | | 西関 | 430 | 4 | | 農地 |
| | | 西関 | 434 | 1 | | 農地 |
| | | 西関 | 434 | 2 | | 農地 |
| | | 西関 | 434 | 4 | | 農地 |
| | | 西関 | 437 | 1 | | 農地 |
| | | 西関 | 437 | 4 | | 農地 |
| | | 西関 | 442 | 1 | | 農地 |
| | | 西関 | 442 | 2 | | 農地 |
| | | 西関 | 442 | 4 | | 農地 |
| | | 西関 | 442 | 5 | | 農地 |
| | | 西関 | 442 | 6 | | 農地 |
| | | 西関 | 445 | 1 | | 農地 |
| | | 西関 | 445 | 2 | | 農地 |
| | | 東関 | 455 | 1 | | 農地 |
| | | 東関 | 455 | 2 | | 農地 |
| | | 東関 | 464 | 1 | | 農地 |
| | | 東関 | 464 | 2 | | 農地 |
| | | 東関 | 467 | 2 | | 農地 |
| | | 東関 | 467 | 3 | | 農地 |
| | | 東関 | 468 | 2 | | 農地 |
| | | 東関 | 468 | 3 | | 農地 |
| | | 東関 | 472 | 2 | | 農地 |
| | | 東関 | 474 | 2 | | 農地 |
| | | 東関 | 481 | 3 | | 農地 |
| | | 東関 | 482 | 1 | | 農地 |
| | | 東関 | 482 | 2 | | 農地 |
| | | 東関 | 482 | 4 | | 農地 |
| | | 広橋 | 490 | 1 | | 農地 |
| | | 広橋 | 491 | 2 | | 農地 |
| | | 広橋 | 493 | 1 | | 農地 |
| | | 広橋 | 494 | 2 | | 農地 |
| | | 広橋 | 503 | 1 | | 農地 |
| | | 祖宮神 | 504 | 1 | | 農地 |
| | | 祖宮神 | 505 | 1 | | 農地 |

| 地区番号 区域番号 | 区域の 範囲 | 農 用 地 区 域 | | | | 備 考 |
|--------------|-----------|-----------|-----|----|----|----------------------|
| | | 字 | 地 番 | | | |
| | | | 本番 | 枝番 | 孫番 | |
| | | 祖宮神 | 514 | 2 | | 農地 |
| | | 祖宮神 | 516 | | | 農地 |
| | | 祖宮神 | 521 | | | 農地 |
| | | 八反田 | 523 | | | 農地 |
| | | 八反田 | 524 | 1 | | 農地 |
| | | 八反田 | 524 | 2 | | 農地 |
| | | 八反田 | 524 | 3 | | 農地 |
| | | 八反田 | 524 | 4 | | 農地 |
| | | 八反田 | 525 | 1 | | 農地 |
| | | 八反田 | 530 | 2 | | 農地 |
| | | 仲坪 | 534 | 1 | | 農地 |
| | | 仲坪 | 535 | 1 | | 農地 |
| | | 仲坪 | 538 | 3 | | 農地 |
| | | 仲坪 | 539 | 1 | | 農地 |
| | | 仲坪 | 539 | 2 | | 農地 |
| | | 仲坪 | 541 | 1 | | 農地 |
| | | 仲坪 | 541 | 2 | | 農地 |
| | | 仲坪 | 541 | 3 | | 農地 |
| | | 仲坪 | 544 | 2 | | 農地 |
| | | 仲坪 | 544 | 3 | | 農地 |
| | | 岩越 | 551 | 1 | | 農地 |
| | | 岩越 | 551 | 2 | | 農地 |
| | | 岩越 | 561 | 1 | | 農地 |
| | | 岩越 | 562 | 1 | | 農地 |
| | | 岩越 | 563 | 1 | | 農地 |
| | | 岩越 | 574 | 1 | | 農地 |
| | | 岩越 | 575 | 1 | | 農地 |
| | | 柳坪 | 577 | 1 | | 農地 |
| | | 柳坪 | 577 | 2 | | 農地 |
| | | 柳坪 | 577 | 3 | | 農地 |
| | | 柳坪 | 577 | 4 | | 農地 |
| | | 柳坪 | 577 | 5 | | 農地 |
| | | 柳坪 | 577 | 6 | | 農地 |
| | | 柳坪 | 577 | 7 | | 農地 |
| | | 柳坪 | 579 | 1 | | 農地 |
| | | 柳坪 | 579 | 2 | | 農地 |
| | | 柳坪 | 579 | 3 | | 農地 |
| | | 柳坪 | 579 | 5 | | 農地 |
| | | 柳坪 | 579 | 6 | | 農地 |
| | | 柳坪 | 579 | 7 | | 農地 |
| | | 柳坪 | 582 | 2 | | 農地 |
| | | 柳坪 | 582 | 4 | | 農地 |
| | | 柳坪 | 583 | 2 | | 農地 |
| | | 柳坪 | 583 | 3 | | 農地 |
| | | 柳坪 | 583 | 4 | | 農地 |
| | | 柳坪 | 583 | 5 | | 1,039㎡の内610㎡が農地 |
| | | 柳坪 | 583 | 6 | | 農地 |
| | | 吉田 | 591 | 1 | | 農地 |
| | | 吉田 | 591 | 2 | | 農地 |
| | | 吉田 | 592 | 1 | | 農業用施設用地 (970㎡の内160㎡) |
| | | 吉田 | 593 | 1 | | 農地 |
| | | 吉田 | 593 | 3 | | 農地 |
| | | 吉田 | 594 | 2 | | 農地 |
| | | 吉田 | 595 | 2 | | 農地 |
| | | 吉田 | 595 | 3 | | 農地 |
| | | 吉田 | 595 | 4 | | 農地 |
| | | 五反田 | 614 | 1 | | 農地 |
| | | 五反田 | 616 | 1 | | 農地 |
| | | 高橋 | 703 | 1 | | 農地 |

| 地区番号 区域番号 | 区域の 範囲 | 農 用 地 区 域 | | | | 備 考 |
|--------------|-----------|-----------|-----|----|----|---------|
| | | 字 | 地 番 | | | |
| | | | 本番 | 枝番 | 孫番 | |
| | | 高橋 | 706 | 1 | | 農地 |
| | | 高橋 | 722 | 1 | | 農地 |
| | | 高橋 | 722 | 5 | | 農地 |
| | | 高橋 | 723 | 1 | | 農地 |
| | | 高橋 | 724 | 1 | | 農地 |
| | | 高橋 | 727 | | | 農地 |
| | | 高橋 | 728 | | | 農地 |
| | | 山際 | 762 | 1 | | 農地 |
| | | 山際 | 763 | | | 農地 |
| | | 山際 | 764 | 2 | | 農地 |
| | | 山際 | 765 | 1 | | 農地 |
| | | 山際 | 766 | 1 | | 農地 |
| | | 山際 | 778 | 1 | | 農地 |
| | | 山際 | 778 | 2 | | 農地 |
| | | 神明前 | 792 | 4 | | 農地 |
| | | 神明前 | 795 | 5 | | 農地 |
| | | 六石 | 925 | 1 | | 農地 |
| | | 立椽 | 955 | 1 | | 農地 |
| | | 立椽 | 955 | 2 | | 農地 |
| | | 立椽 | 958 | 1 | | 農地 |
| | | 立椽 | 958 | 2 | | 農地 |
| | | 立椽 | 958 | 3 | | 農地 |
| | | 立椽 | 959 | 1 | | 農地 |
| | | 立椽 | 959 | 2 | | 農地 |
| | | 立椽 | 961 | | | 農地 |
| | | 立椽 | 963 | 1 | | 農地 |
| | | 立椽 | 963 | 2 | | 農地 |
| | | 立椽 | 964 | 1 | | 農地 |
| | | 立椽 | 964 | 2 | | 農地 |
| | | 立椽 | 964 | 3 | | 農地 |
| | | 立椽 | 965 | 2 | | 農地 |
| | | 立椽 | 965 | 5 | | 農地 |
| | | 立椽 | 971 | 1 | | 農業用施設用地 |

| 地区番号 区域番号 | 区域の 範囲 | 農 用 地 区 域 | | | | 備 考 |
|--------------|-----------|-----------|-----|----|----|-------------------|
| | | 字 | 地 番 | | | |
| | | | 本番 | 枝番 | 孫番 | |
| A-1 | 中川辺 | 能田 | 222 | 2 | | 農地 |
| | | 能田 | 224 | 1 | | 農地 |
| | | 能田 | 224 | 2 | | 農地 |
| | | 能田 | 225 | 1 | | 農地 |
| | | 能田 | 225 | 2 | | 農地 |
| | | 能田 | 228 | 1 | | 農地 |
| | | 能田 | 231 | 4 | | 農地 |
| | | 能田 | 236 | 2 | | 農地 |
| | | 能田 | 236 | 3 | | 農地 |
| | | 能田 | 236 | 4 | | 農地 |
| | | 能田 | 236 | 5 | | 農地 |
| | | 能田 | 236 | 6 | | 農地 |
| | | 能田 | 237 | 1 | | 農地 |
| | | 能田 | 238 | 1 | | 農地 |
| | | 能田 | 238 | 2 | | 農地 |
| | | 能田 | 238 | 4 | | 農地 |
| | | 能田 | 243 | | | 農地 |
| | | 能田 | 244 | 2 | | 農地 |
| | | 能田 | 244 | 3 | | 農地 |
| | | 能田 | 244 | 5 | | 農地 |
| | | 能田 | 246 | | | 農地 |
| | | 能田 | 247 | 1 | | 農地 |
| | | 能田 | 248 | 1 | | 農地 |
| | | 能田 | 249 | 3 | | 農地 |
| | | 能田 | 251 | 1 | | 農地 |
| | | 能田 | 251 | 2 | | 農地 |
| | | 能田 | 252 | 2 | | 農地 |
| | | 能田 | 253 | 1 | | 農地 |
| | | 能田 | 253 | 2 | | 農地 |
| | | 能田 | 254 | 1 | | 農地 |
| | | 能田 | 254 | 2 | | 農地 |
| | | 能田 | 254 | 4 | | 農地 |
| | | 能田 | 254 | 5 | | 農地 |
| | | 能田 | 254 | 6 | | 農地 |
| | | 能田 | 258 | 2 | | 農地 |
| | | 能田 | 259 | 1 | | 農地 |
| | | 能田 | 261 | 2 | | 1,335㎡の内1,239㎡が農地 |
| | | 能田 | 261 | 3 | | 農地 |
| | | 能田 | 262 | 2 | | 農地 |
| | | 西合 | 264 | 3 | | 農地 |
| | | 西合 | 265 | 1 | | 農地 |
| | | 西合 | 265 | 2 | | 農地 |
| | | 西合 | 266 | 1 | | 農地 |
| | | 西合 | 266 | 2 | | 農地 |
| | | 西合 | 266 | 3 | | 農地 |
| | | 西合 | 267 | 1 | | 農地 |
| | | 西合 | 267 | 2 | | 農地 |
| | | 西合 | 268 | 1 | | 農地 |
| | | 西合 | 268 | 2 | | 農地 |
| | | 西合 | 268 | 3 | | 農地 |
| | | 西合 | 269 | 1 | | 農地 |
| | | 西合 | 269 | 2 | | 農地 |
| | | 西合 | 269 | 3 | | 農地 |
| | | 西合 | 270 | 1 | | 農地 |
| | | 西合 | 270 | 2 | | 農地 |
| | | 西合 | 270 | 3 | | 農地 |
| | | 西合 | 270 | 4 | | 農地 |
| | | 西合 | 271 | 1 | | 農地 |
| | | 西合 | 271 | 2 | | 農地 |

| 地区番号 区域番号 | 区域の 範囲 | 農 用 地 区 域 | | | | 備 考 |
|--------------|-----------|-----------|-----|----|----|------------------------|
| | | 字 | 地 番 | | | |
| | | | 本番 | 枝番 | 孫番 | |
| | | 西合 | 271 | 3 | | 農地 |
| | | 西合 | 272 | 1 | | 農地 |
| | | 西合 | 272 | 2 | | 農業用施設用地 |
| | | 西合 | 273 | 1 | | 農地 |
| | | 西合 | 273 | 2 | | 農地 |
| | | 西合 | 277 | 2 | | 農業用施設用地 |
| | | 西合 | 278 | 1 | | 農地 |
| | | 西合 | 279 | 1 | | 農地 |
| | | 西合 | 279 | 2 | | 農地 |
| | | 西合 | 279 | 3 | | 農地 |
| | | 西合 | 281 | | | 農地 |
| | | 西合 | 283 | 1 | | 農地 |
| | | 西合 | 283 | 2 | | 農地 |
| | | 西合 | 284 | | | 農業用施設用地 |
| | | 西合 | 285 | 1 | | 農地 |
| | | 西合 | 285 | 2 | | 農地 |
| | | 西合 | 286 | 1 | | 農地 |
| | | 西合 | 286 | 2 | | 農地 |
| | | 西合 | 287 | 1 | | 農地 |
| | | 西合 | 287 | 2 | | 農地 |
| | | 西合 | 288 | | | 農地 |
| | | 西合 | 290 | | | 農業用施設用地 |
| | | 西合 | 291 | 1 | | 農地 |
| | | 西合 | 291 | 2 | | 農地 |
| | | 雄鳥 | 294 | 1 | | 農業用施設用地 |
| | | 雄鳥 | 294 | 2 | | 農業用施設用地 (2,058㎡の内479㎡) |
| | | 雄鳥 | 295 | 1 | | 農地 |
| | | 雄鳥 | 296 | 2 | | 農地 |
| | | 雄鳥 | 310 | 1 | | 農地 |
| | | 雄鳥 | 311 | 1 | | 農地 |
| | | 雄鳥 | 313 | 1 | | 農地 |
| | | 雄鳥 | 313 | 2 | | 農地 |
| | | 雄鳥 | 313 | 3 | | 農地 |
| | | 雄鳥 | 315 | 1 | | 農地 |
| | | 雄鳥 | 315 | 2 | | 農地 |
| | | 雄鳥 | 316 | | | 農地 |
| | | 雄鳥 | 317 | | | 農地 |
| | | 雄鳥 | 319 | 1 | | 農地 |
| | | 梅橋 | 322 | | | 農地 |
| | | 梅橋 | 323 | | | 農地 |
| | | 梅橋 | 324 | | | 農地 |
| | | 梅橋 | 325 | | | 農地 |
| | | 梅橋 | 326 | | | 農地 |
| | | 梅橋 | 327 | | | 農地 |
| | | 梅橋 | 328 | | | 農地 |
| | | 梅橋 | 329 | | | 農地 |
| | | 梅橋 | 332 | | | 農地 |
| | | 梅橋 | 334 | | | 農地 |
| | | 梅橋 | 336 | | | 農地 |
| | | 梅橋 | 337 | | | 農地 |
| | | 梅橋 | 339 | 1 | | 農地 |
| | | 梅橋 | 340 | | | 農地 |
| | | 梅橋 | 341 | 1 | | 農地 |
| | | 梅橋 | 348 | | | 農地 |
| | | 梅橋 | 352 | 1 | | 農地 |
| | | 梅橋 | 353 | 2 | | 農地 |
| | | 梅橋 | 354 | 1 | | 農地 |
| | | 梅橋 | 355 | | | 農地 |
| | | 梅橋 | 356 | | | 農地 |

| 地区番号 区域番号 | 区域の 範囲 | 農 用 地 区 域 | | | | 備 考 |
|--------------|-----------|-----------|-----|----|----|----------------------|
| | | 字 | 地 番 | | | |
| | | | 本番 | 枝番 | 孫番 | |
| | | 梅橋 | 357 | | | 農地 |
| | | 梅橋 | 358 | 1 | | 農地 |
| | | 梅橋 | 358 | 2 | | 農地 |
| | | 堤下 | 360 | 1 | | 農地 |
| | | 堤下 | 360 | 2 | | 農地 |
| | | 堤下 | 360 | 3 | | 農地 |
| | | 堤下 | 361 | | | 農地 |
| | | 堤下 | 362 | | | 農地 |
| | | 堤下 | 363 | | | 農地 |
| | | 堤下 | 364 | 1 | | 農地 |
| | | 堤下 | 365 | 1 | | 農地 |
| | | 堤下 | 366 | 1 | | 農地 |
| | | 堤下 | 368 | 1 | | 農地 |
| | | 堤下 | 368 | 2 | | 農地 |
| | | 堤下 | 369 | 1 | | 農地 |
| | | 堤下 | 370 | | | 農地 |
| | | 堤下 | 371 | 1 | | 農地 |
| | | 堤下 | 373 | | | 農地 |
| | | 堤下 | 374 | | | 農地 |
| | | 堤下 | 387 | | | 農地 |
| | | 堤下 | 400 | | | 農地 |
| | | 堤下 | 401 | | | 農地 |
| | | 堤下 | 407 | | | 農地 |
| | | 堤下 | 409 | | | 農地 |
| | | 堤下 | 412 | | | 農地 |
| | | 堤下 | 413 | | | 2,308㎡の内2,052.39㎡が農地 |
| | | 堤下 | 416 | | | 農業用施設用地 |
| | | 堤下 | 417 | | | 農地 |
| | | 堤下 | 418 | | | 農業用施設用地 |
| | | 堤下 | 419 | | | 農地 |
| | | 堤下 | 420 | | | 農地 |
| | | 堤下 | 421 | | | 農地 |
| | | 安道 | 424 | 1 | | 農地 |
| | | 安道 | 424 | 2 | | 農地 |
| | | 安道 | 426 | 1 | | 農地 |
| | | 安道 | 426 | 2 | | 農地 |
| | | 安道 | 427 | | | 農地 |
| | | 安道 | 428 | | | 農地 |
| | | 安道 | 429 | 1 | | 農地 |
| | | 安道 | 429 | 2 | | 農地 |
| | | 安道 | 429 | 3 | | 農地 |
| | | 安道 | 431 | | | 農地 |
| | | 安道 | 432 | | | 農地 |
| | | 安道 | 433 | | | 農地 |
| | | 安道 | 434 | | | 農地 |
| | | 安道 | 435 | | | 農地 |
| | | 安道 | 436 | | | 農地 |
| | | 安道 | 438 | | | 農地 |
| | | 安道 | 439 | 1 | | 農地 |
| | | 安道 | 439 | 2 | | 農地 |
| | | 安道 | 440 | 1 | | 農地 |
| | | 安道 | 440 | 2 | | 農地 |
| | | 安道 | 440 | 3 | | 農地 |
| | | 安道 | 441 | | | 農地 |
| | | 安道 | 442 | | | 農地 |
| | | 安道 | 443 | | | 農地 |
| | | 安道 | 444 | | | 農地 |
| | | 安道 | 445 | | | 農地 |
| | | 安道 | 446 | | | 農地 |

| 地区番号 区域番号 | 区域の 範囲 | 農 用 地 区 域 | | | | 備 考 |
|--------------|-----------|-----------|-----|----|----|-------------------|
| | | 字 | 地 番 | | | |
| | | | 本番 | 枝番 | 孫番 | |
| | | 安道 | 447 | | | 農地 |
| | | 安道 | 448 | | | 農地 |
| | | 安道 | 449 | | | 農地 |
| | | 安道 | 450 | | | 農地 |
| | | 安道 | 451 | | | 農地 |
| | | 安道 | 452 | 1 | | 農地 |
| | | 安道 | 452 | 2 | | 農地 |
| | | 安道 | 452 | 3 | | 農地 |
| | | 安道 | 452 | 4 | | 農地 |
| | | 安道 | 453 | 1 | | 農地 |
| | | 安道 | 453 | 2 | | 農地 |
| | | 安道 | 454 | | | 838㎡の内440㎡が農地 |
| | | 矢坂 | 728 | 4 | | 農地 |
| | | 矢坂 | 729 | | | 農地 |
| | | 矢坂 | 731 | | | 農地 |
| | | 矢坂 | 733 | 1 | | 農地 |
| | | 矢坂 | 741 | 1 | | 農地 |
| | | 矢坂 | 742 | | | 農地 |
| | | 矢坂 | 744 | | | 農地 |
| | | 矢坂 | 747 | 1 | | 農地 |
| | | 矢坂 | 748 | 1 | | 農地 |
| | | 矢坂 | 752 | | | 農地 |
| | | 矢坂 | 753 | 1 | | 農地 |
| | | 矢坂 | 753 | 2 | | 農地 |
| | | 矢坂 | 754 | 1 | | 農地 |
| | | 矢坂 | 754 | 2 | | 農地 |
| | | 矢坂 | 759 | 2 | | 農地 |
| | | 荒神洞 | 761 | 5 | | 農地 |
| | | 荒神洞 | 761 | 3 | | 農地 |
| | | 荒神洞 | 761 | 4 | | 農地 |
| | | 荒神洞 | 762 | | | 農地 |
| | | 荒神洞 | 764 | 1 | | 農地 |
| | | 荒神洞 | 764 | 2 | | 農地 |
| | | 荒神洞 | 764 | 3 | | 農地 |
| | | 荒神洞 | 764 | 4 | | 農地 |
| | | 荒神洞 | 767 | 1 | | 農地 |
| | | 荒神洞 | 767 | 2 | | 農地 |
| | | 荒神洞 | 767 | 3 | | 農地 |
| | | 荒神洞 | 774 | 1 | | 農地 |
| | | 荒神洞 | 776 | 2 | | 農地 |
| | | 荒神洞 | 777 | 1 | | 農地 |
| | | 荒神洞 | 777 | 3 | | 農地 |
| | | 荒神洞 | 778 | 1 | | 753㎡の内512.76㎡が農地 |
| | | 荒神洞 | 779 | 1 | | 農地 |
| | | 荒神洞 | 807 | 1 | | 農地 |
| | | 荒神洞 | 811 | 1 | | 農地 |
| | | 荒神洞 | 812 | 1 | | 農地 |
| | | 荒神洞 | 813 | 1 | | 農地 |
| | | 荒神洞 | 814 | | | 1,662㎡の内1,230㎡が農地 |
| | | 荒神洞 | 815 | | | 農地 |
| | | 荒神洞 | 816 | | | 農地 |
| | | 荒神洞 | 817 | | | 農地 |
| | | 島 | 820 | | | 農地 |
| | | 島 | 821 | | | 農地 |
| | | 島 | 822 | | | 農地 |
| | | 島 | 823 | | | 農地 |
| | | 島 | 824 | | | 農地 |
| | | 島 | 825 | | | 農地 |
| | | 島 | 829 | 1 | | 農地 |

| 地区番号 区域番号 | 区域の 範囲 | 農 用 地 区 域 | | | | 備 考 |
|--------------|-----------|-----------|------|----|----|-------------------|
| | | 字 | 地 番 | | | |
| | | | 本番 | 枝番 | 孫番 | |
| | | 島 | 829 | 2 | | 農地 |
| | | 島 | 830 | | | 農地 |
| | | 島 | 833 | 1 | | 農地 |
| | | 島 | 833 | 2 | | 農地 |
| | | 島 | 834 | 1 | | 農地 |
| | | 島 | 834 | 2 | | 農地 |
| | | 島 | 836 | 2 | | 農地 |
| | | 島 | 836 | 3 | | 農地 |
| | | 島 | 840 | | | 農地 |
| | | 島 | 841 | | | 農地 |
| | | 島 | 842 | | | 農地 |
| | | 島 | 843 | | | 農地 |
| | | 島 | 847 | 1 | | 農地 |
| | | 島 | 847 | 2 | | 農地 |
| | | 島 | 848 | 1 | | 農地 |
| | | 島 | 848 | 2 | | 農地 |
| | | 島 | 848 | 3 | | 農地 |
| | | 島 | 849 | | | 農地 |
| | | 島 | 850 | | | 農地 |
| | | 島 | 851 | | | 農地 |
| | | 島 | 852 | | | 農地 |
| | | 島 | 854 | 2 | | 農地 |
| | | 島 | 854 | 3 | | 農地 |
| | | 島 | 854 | 4 | | 農地 |
| | | 島 | 856 | | | 農地 |
| | | 大北 | 875 | 7 | | 農地 |
| | | 大北 | 875 | 9 | | 農地 |
| | | 大北 | 876 | 3 | | 農地 |
| | | 大北 | 876 | 4 | | 農地 |
| | | 大北 | 876 | 5 | | 農地 |
| | | 大北 | 876 | 6 | | 農地 |
| | | 大北 | 876 | 7 | | 農地 |
| | | 大北 | 878 | 3 | | 707㎡の内524㎡が農地 |
| | | 大北 | 883 | 2 | | 農地 |
| | | 大北 | 886 | 1 | | 356㎡の内145㎡が農地 |
| | | 大北 | 889 | 1 | | 農地 |
| | | 大北 | 889 | 2 | | 農地 |
| | | 大北 | 889 | 3 | | 農地 |
| | | 大北 | 890 | 1 | | 農地 |
| | | 大北 | 891 | | | 農地 |
| | | 大北 | 892 | 1 | | 農地 |
| | | 大北 | 892 | 2 | | 農地 |
| | | 大北 | 901 | 1 | | 農地 |
| | | 大北 | 907 | 1 | | 農地 |
| | | 大北 | 907 | 2 | | 農地 |
| | | 八階堂 | 979 | 1 | | 農地 |
| | | 八階堂 | 986 | 1 | | 農地 |
| | | 八階堂 | 987 | 1 | | 農地 |
| | | 八階堂 | 988 | 1 | | 農地 |
| | | 八階堂 | 988 | 2 | | 農地 |
| | | 八階堂 | 989 | 1 | | 農地 |
| | | 鳩打 | 1021 | 1 | | 685㎡の内、341㎡が農地 |
| | | 鳩打 | 1021 | 2 | | 農地 |
| | | 鳩打 | 1023 | 1 | | 農地 |
| | | 鳩打 | 1025 | 1 | | 1,514㎡の内1,283㎡が農地 |
| | | 鳩打 | 1025 | 2 | | 農地 |
| | | 鳩打 | 1026 | 2 | | 農地 |
| | | 鳩打 | 1027 | 2 | | 農地 |
| | | 鳩打 | 1029 | 1 | | 農地 |

| 地区番号 区域番号 | 区域の 範囲 | 農 用 地 | | | | 備 考 |
|--------------|-----------|-------|------|----|----|-----|
| | | 字 | 地 番 | | | |
| | | | 本番 | 枝番 | 孫番 | |
| | | 鳩打 | 1029 | 2 | | 農地 |
| | | 鳩打 | 1029 | 3 | | 農地 |
| | | 鳩打 | 1029 | 4 | | 農地 |
| | | 鳩打 | 1030 | 3 | | 農地 |
| | | 鳩打 | 1031 | 2 | | 農地 |
| | | 鳩打 | 1031 | 4 | | 農地 |
| | | 鳩打 | 1033 | 1 | | 農地 |
| | | 鳩打 | 1034 | 2 | | 農地 |
| | | 鳩打 | 1034 | 3 | | 農地 |
| | | 鳩打 | 1036 | 2 | | 農地 |
| | | 鳩打 | 1036 | 3 | | 農地 |
| | | 鳩打 | 1036 | 4 | | 農地 |
| | | 鳩打 | 1036 | 5 | | 農地 |
| | | 鳩打 | 1037 | 2 | | 農地 |
| | | 鳩打 | 1038 | 1 | | 農地 |
| | | 鳩打 | 1038 | 2 | | 農地 |
| | | 鳩打 | 1038 | 3 | | 農地 |
| | | 鳩打 | 1041 | 1 | | 農地 |
| | | 鳩打 | 1041 | 2 | | 農地 |
| | | 鳩打 | 1041 | 3 | | 農地 |
| | | 鳩打 | 1041 | 4 | | 農地 |
| | | 鳩打 | 1041 | 5 | | 農地 |
| | | 鳩打 | 1041 | 6 | | 農地 |
| | | 鳩打 | 1041 | 7 | | 農地 |
| | | 鳩打 | 1041 | 8 | | 農地 |
| | | 鳩打 | 1042 | 1 | | 農地 |
| | | 鳩打 | 1042 | 2 | | 農地 |
| | | 鳩打 | 1043 | 1 | | 農地 |
| | | 鳩打 | 1046 | 2 | | 農地 |
| | | 鳩打 | 1046 | 3 | | 農地 |
| | | 鳩打 | 1046 | 4 | | 農地 |

| 地区番号 区域番号 | 区域の 範囲 | 農 用 地 区 域 | | | | 備 考 |
|--------------|-----------|-----------|-----|----|----|-----|
| | | 字 | 地 番 | | | |
| | | | 本番 | 枝番 | 孫番 | |
| A-1 | 西栃井 | 堤 | 2 | 1 | | 農地 |
| | | 堤 | 4 | | | 農地 |
| | | 堤 | 5 | | | 農地 |
| | | 堤 | 7 | | | 農地 |
| | | 堤 | 8 | 1 | | 農地 |
| | | 堤 | 15 | 1 | | 農地 |
| | | 堤 | 15 | 2 | | 農地 |
| | | 堤 | 16 | 1 | | 農地 |
| | | 堤 | 17 | 1 | | 農地 |
| | | 堤 | 17 | 2 | | 農地 |
| | | 堤 | 23 | | | 農地 |
| | | 堤 | 25 | | | 農地 |
| | | 堤 | 26 | | | 農地 |
| | | 堤 | 27 | | | 農地 |
| | | 堤 | 28 | | | 農地 |
| | | 堤 | 29 | | | 農地 |
| | | 堤 | 30 | | | 農地 |
| | | 堤 | 31 | 1 | | 農地 |
| | | 堤 | 31 | 2 | | 農地 |
| | | 堤 | 32 | | | 農地 |
| | | 堤 | 33 | | | 農地 |
| | | 堤 | 34 | 1 | | 農地 |
| | | 堤 | 34 | 2 | | 農地 |
| | | 堤 | 36 | 1 | | 農地 |
| | | 堤 | 38 | 1 | | 農地 |
| | | 堤 | 38 | 2 | | 農地 |
| | | 堤 | 39 | | | 農地 |
| | | 堤 | 40 | | | 農地 |
| | | 堤 | 41 | | | 農地 |
| | | 堤 | 44 | | | 農地 |
| | | 堤 | 45 | | | 農地 |
| | | 堤 | 46 | | | 農地 |
| | | 堤 | 47 | | | 農地 |
| | | 堤 | 48 | | | 農地 |
| | | 堤 | 49 | | | 農地 |
| | | 堤 | 50 | | | 農地 |
| | | 堤 | 51 | | | 農地 |
| | | 岩兼 | 55 | 1 | | 農地 |
| | | 岩兼 | 56 | | | 農地 |
| | | 岩兼 | 58 | 1 | | 農地 |
| | | 岩兼 | 58 | 2 | | 農地 |
| | | 岩兼 | 59 | | | 農地 |
| | | 岩兼 | 60 | | | 農地 |
| | | 岩兼 | 61 | | | 農地 |
| | | 岩兼 | 64 | | | 農地 |
| | | 岩兼 | 65 | 1 | | 農地 |
| | | 岩兼 | 66 | | | 農地 |
| | | 岩兼 | 67 | | | 農地 |
| | | 岩兼 | 68 | | | 農地 |
| | | 岩兼 | 69 | | | 農地 |
| | | 岩兼 | 70 | 1 | | 農地 |
| | | 岩兼 | 70 | 2 | | 農地 |
| | | 岩兼 | 71 | | | 農地 |
| | | 岩兼 | 72 | | | 農地 |
| | | 岩兼 | 73 | | | 農地 |
| | | 岩兼 | 74 | | | 農地 |
| | | 岩兼 | 75 | | | 農地 |
| | | 岩兼 | 76 | | | 農地 |
| | | 岩兼 | 77 | | | 農地 |

| 地区番号 区域番号 | 区域の 範囲 | 農 用 地 区 域 | | | | 備 考 |
|--------------|-----------|-----------|-----|----|----|-----|
| | | 字 | 地 番 | | | |
| | | | 本番 | 枝番 | 孫番 | |
| | | 岩兼 | 78 | | | 農地 |
| | | 岩兼 | 80 | | | 農地 |
| | | 岩兼 | 81 | | | 農地 |
| | | 岩兼 | 82 | | | 農地 |
| | | 岩兼 | 83 | | | 農地 |
| | | 岩兼 | 84 | | | 農地 |
| | | 岩兼 | 85 | | | 農地 |
| | | 岩兼 | 86 | | | 農地 |
| | | 岩兼 | 87 | 1 | | 農地 |
| | | 岩兼 | 87 | 2 | | 農地 |
| | | 岩兼 | 88 | 1 | | 農地 |
| | | 岩兼 | 88 | 2 | | 農地 |
| | | 岩兼 | 88 | 3 | | 農地 |
| | | 岩兼 | 89 | 1 | | 農地 |
| | | 岩兼 | 89 | 2 | | 農地 |
| | | 岩兼 | 90 | | | 農地 |
| | | 岩兼 | 91 | | | 農地 |
| | | 岩兼 | 92 | | | 農地 |
| | | 岩兼 | 94 | | | 農地 |
| | | 岩兼 | 96 | | | 農地 |
| | | 岩兼 | 97 | | | 農地 |
| | | 岩兼 | 98 | 1 | | 農地 |
| | | 岩兼 | 98 | 2 | | 農地 |
| | | 岩兼 | 98 | 3 | | 農地 |
| | | 岩兼 | 99 | | | 農地 |
| | | 岩兼 | 100 | | | 農地 |
| | | 岩兼 | 101 | | | 農地 |
| | | 岩兼 | 102 | | | 農地 |
| | | 岩兼 | 103 | | | 農地 |
| | | 岩兼 | 104 | | | 農地 |
| | | 岩兼 | 105 | 1 | | 農地 |
| | | 岩兼 | 105 | 2 | | 農地 |
| | | 岩兼 | 106 | | | 農地 |
| | | 岩兼 | 107 | | | 農地 |
| | | 岩兼 | 108 | 1 | | 農地 |
| | | 岩兼 | 108 | 2 | | 農地 |
| | | 岩兼 | 110 | | | 農地 |
| | | 岩兼 | 111 | | | 農地 |
| | | 岩兼 | 112 | | | 農地 |
| | | 岩兼 | 113 | | | 農地 |
| | | 大慶寺 | 170 | 1 | | 農地 |
| | | 大慶寺 | 170 | 2 | | 農地 |
| | | 大慶寺 | 171 | | | 農地 |
| | | 大慶寺 | 172 | | | 農地 |
| | | 大慶寺 | 177 | | | 農地 |
| | | 大慶寺 | 178 | | | 農地 |
| | | 大慶寺 | 184 | 1 | | 農地 |
| | | 大慶寺 | 184 | 2 | | 農地 |
| | | 大慶寺 | 185 | | | 農地 |
| | | 大慶寺 | 186 | 1 | | 農地 |
| | | 西小島 | 293 | | | 農地 |
| | | 西小島 | 308 | | | 農地 |
| | | 西小島 | 310 | | | 農地 |
| | | 西小島 | 311 | | | 農地 |
| | | 西小島 | 313 | | | 農地 |
| | | 西小島 | 314 | | | 農地 |
| | | 西小島 | 315 | 1 | | 農地 |
| | | 西小島 | 315 | 2 | | 農地 |
| | | 西小島 | 316 | 1 | | 農地 |

| 地区番号 区域番号 | 区域の 範囲 | 農 用 地 区 域 | | | | 備 考 |
|--------------|-----------|-----------|-----|----|----|----------------|
| | | 字 | 地 番 | | | |
| | | | 本番 | 枝番 | 孫番 | |
| | | 西小島 | 316 | 2 | | 農地 |
| | | 西小島 | 317 | | | 農地 |
| | | 西小島 | 320 | | | 農地 |
| | | 西小島 | 321 | | | 農地 |
| | | 西小島 | 322 | | | 農地 |
| | | 西小島 | 323 | | | 農地 |
| | | 西小島 | 324 | 1 | | 農地 |
| | | 西小島 | 325 | 1 | | 農地 |
| | | 西小島 | 334 | | | 農地 |
| | | 西小島 | 335 | | | 農地 |
| | | 西小島 | 336 | | | 農地 |
| | | 西小島 | 337 | | | 農地 |
| | | 西小島 | 338 | | | 農地 |
| | | 西小島 | 341 | | | 農地 |
| | | 西小島 | 343 | 2 | | 農地 |
| | | 西小島 | 344 | | | 農地 |
| | | 西小島 | 346 | 1 | | 農地 |
| | | 西小島 | 346 | 2 | | 農地 |
| | | 西小島 | 348 | | | 農地 |
| | | 西小島 | 350 | | | 農地 |
| | | 西小島 | 354 | | | 農地 |
| | | 西小島 | 355 | | | 農地 |
| | | 西小島 | 356 | 1 | | 農地 |
| | | 西小島 | 356 | 2 | | 農地 |
| | | 西小島 | 357 | | | 農地 |
| | | 西小島 | 364 | | | 農地 |
| | | 竹林 | 636 | 1 | | 農地 |
| | | 竹林 | 638 | | | 農地 |
| | | 竹林 | 640 | | | 農地 |
| | | 竹林 | 641 | 1 | | 農地 |
| | | 竹林 | 642 | | | 農地 |
| | | 竹林 | 645 | | | 農地 |
| | | 竹林 | 646 | | | 農地 |
| | | 竹林 | 647 | | | 内199.5㎡農業用施設用地 |
| | | 竹林 | 649 | | | 農地 |
| | | 竹林 | 650 | 2 | | 農地 |
| | | 竹林 | 652 | | | 農地 |
| | | 竹林 | 654 | 1 | | 農地 |
| | | 竹林 | 654 | 2 | | 農地 |
| | | 竹林 | 657 | 1 | | 農地 |
| | | 竹林 | 657 | 2 | | 農地 |
| | | 竹林 | 659 | | | 農地 |
| | | 竹林 | 660 | | | 農地 |
| | | 竹林 | 661 | | | 農地 |
| | | 竹林 | 662 | | | 農地 |
| | | 竹林 | 663 | | | 農地 |
| | | 竹林 | 668 | | | 農地 |
| | | 竹林 | 669 | | | 農地 |
| | | 竹林 | 671 | | | 農地 |
| | | 竹林 | 672 | 2 | | 農地 |
| | | 竹林 | 672 | 3 | | 農地 |
| | | 竹林 | 674 | | | 農地 |
| | | 竹林 | 675 | | | 農地 |
| | | 竹林 | 676 | | | 農地 |
| | | 竹林 | 677 | | | 農地 |
| | | 竹林 | 678 | | | 農地 |
| | | 竹林 | 687 | | | 農地 |
| | | 竹林 | 690 | | | 農地 |
| | | 竹林 | 692 | 1 | | 農地 |

| 地区番号 区域番号 | 区域の 範囲 | 農 用 地 区 域 | | | | 備 考 |
|--------------|-----------|-----------|-----|----|----|-----|
| | | 字 | 地 番 | | | |
| | | | 本番 | 枝番 | 孫番 | |
| | | 竹林 | 694 | 1 | | 農地 |
| | | 竹林 | 695 | | | 農地 |
| | | 竹林 | 699 | | | 農地 |
| | | 竹林 | 700 | | | 農地 |
| | | 下栗木 | 768 | | | 農地 |
| | | 下栗木 | 769 | | | 農地 |
| | | 下栗木 | 789 | 1 | | 農地 |
| | | 下栗木 | 789 | 2 | | 農地 |
| | | 下栗木 | 790 | | | 農地 |
| | | 下栗木 | 791 | | | 農地 |
| | | 下栗木 | 793 | | | 農地 |
| | | 下栗木 | 794 | | | 農地 |
| | | 下栗木 | 795 | 1 | | 農地 |
| | | 下栗木 | 795 | 2 | | 農地 |
| | | 下栗木 | 795 | 3 | | 農地 |
| | | 下栗木 | 799 | | | 農地 |
| | | 下栗木 | 800 | 1 | | 農地 |
| | | 下栗木 | 800 | 2 | | 農地 |
| | | 下栗木 | 801 | | | 農地 |
| | | 下栗木 | 802 | | | 農地 |
| | | 下栗木 | 804 | | | 農地 |
| | | 下栗木 | 805 | | | 農地 |
| | | 下栗木 | 806 | | | 農地 |
| | | 下栗木 | 808 | | | 農地 |
| | | 下栗木 | 809 | | | 農地 |
| | | 下栗木 | 810 | | | 農地 |
| | | 下栗木 | 811 | | | 農地 |
| | | 下栗木 | 812 | | | 農地 |
| | | 下栗木 | 813 | | | 農地 |
| | | 下栗木 | 814 | | | 農地 |
| | | 下栗木 | 816 | | | 農地 |
| | | 下栗木 | 817 | | | 農地 |
| | | 下栗木 | 818 | | | 農地 |
| | | 下栗木 | 819 | | | 農地 |
| | | 矢張 | 824 | | | 農地 |
| | | 矢張 | 825 | | | 農地 |
| | | 矢張 | 826 | | | 農地 |
| | | 矢張 | 827 | | | 農地 |
| | | 矢張 | 828 | | | 農地 |
| | | 矢張 | 829 | | | 農地 |
| | | 矢張 | 831 | | | 農地 |
| | | 矢張 | 832 | | | 農地 |
| | | 矢張 | 833 | | | 農地 |
| | | 矢張 | 834 | | | 農地 |
| | | 矢張 | 836 | | | 農地 |
| | | 矢張 | 837 | | | 農地 |
| | | 矢張 | 838 | | | 農地 |
| | | 矢張 | 841 | | | 農地 |
| | | 矢張 | 842 | | | 農地 |
| | | 矢張 | 843 | | | 農地 |
| | | 矢張 | 844 | | | 農地 |
| | | 矢張 | 845 | | | 農地 |
| | | 矢張 | 846 | | | 農地 |
| | | 矢張 | 847 | 1 | | 農地 |
| | | 矢張 | 847 | 2 | | 農地 |
| | | 矢張 | 849 | | | 農地 |
| | | 矢張 | 850 | | | 農地 |
| | | 矢張 | 851 | 1 | | 農地 |
| | | 矢張 | 851 | 2 | | 農地 |

| 地区番号 区域番号 | 区域の 範囲 | 農 用 地 区 域 | | | | 備 考 |
|--------------|-----------|-----------|------|----|----|------------------|
| | | 字 | 地 番 | | | |
| | | | 本番 | 枝番 | 孫番 | |
| | | 矢張 | 852 | | | 農地 |
| | | 矢張 | 853 | | | 農地 |
| | | 矢張 | 854 | | | 農地 |
| | | 矢張 | 856 | | | 農地 |
| | | 矢張 | 857 | | | 農地 |
| | | 矢張 | 858 | | | 農地 |
| | | 矢張 | 860 | | | 農地 |
| | | 矢張 | 861 | | | 農地 |
| | | 矢張 | 862 | | | 農地 |
| | | 矢張 | 863 | | | 農地 |
| | | 矢張 | 865 | 2 | | 農地 |
| | | 矢張 | 867 | | | 農地 |
| | | 矢張 | 873 | | | 農地 |
| | | 矢張 | 875 | | | 農地 |
| | | 矢張 | 877 | | | 農地 |
| | | 矢張 | 879 | | | 農地 |
| | | 矢張 | 881 | | | 農地 |
| | | 矢張 | 883 | | | 農地 |
| | | 矢張 | 891 | 1 | | 農地 |
| | | 矢張 | 893 | | | 農地 |
| | | 矢張 | 897 | | | 農地 |
| | | 上栗木 | 902 | | | 農地 |
| | | 上栗木 | 903 | 1 | | 農地 |
| | | 上栗木 | 903 | 2 | | 農地 |
| | | 上栗木 | 904 | | | 768㎡の内709.72㎡が農地 |
| | | 上栗木 | 906 | 1 | | 農地 |
| | | 上栗木 | 906 | 2 | | 農地 |
| | | 上栗木 | 906 | 3 | | 農地 |
| | | 上栗木 | 907 | | | 農地 |
| | | 上栗木 | 910 | | | 農地 |
| | | 上栗木 | 911 | | | 農地 |
| | | 上栗木 | 912 | | | 農地 |
| | | 上栗木 | 913 | | | 農地 |
| | | 上栗木 | 914 | | | 農地 |
| | | 上栗木 | 917 | | | 農地 |
| | | 上栗木 | 918 | | | 農地 |
| | | 上栗木 | 919 | | | 農地 |
| | | 上栗木 | 920 | | | 農地 |
| | | 上栗木 | 923 | 1 | | 農地 |
| | | 上栗木 | 923 | 2 | | 農地 |
| | | 上栗木 | 924 | | | 農地 |
| | | 上栗木 | 925 | | | 農地 |
| | | 見持 | 1772 | 1 | | 農地 |
| | | 見持 | 1776 | | | 農地 |
| | | 見持 | 1777 | 1 | | 農地 |
| | | 見持 | 1777 | 2 | | 農地 |
| | | 見持 | 1777 | 3 | | 農地 |
| | | 見持 | 1778 | | | 農地 |
| | | 見持 | 1780 | 4 | | 農地 |
| | | 見持 | 1780 | 2 | | 農地 |
| | | 見持 | 1792 | 3 | | 農地 |
| | | 見持 | 1793 | 1 | | 農地 |
| | | 見持 | 1793 | 2 | | 農地 |
| | | 見持 | 1795 | | | 農地 |
| | | 見持 | 1796 | 2 | | 農地 |
| | | 見持 | 1800 | 2 | | 農地 |
| | | 見持 | 1802 | 2 | | 農地 |
| | | 見持 | 1804 | | | 953㎡の内778㎡が農地 |
| | | 見持 | 1805 | | | 農地 |

| 地区番号 区域番号 | 区域の 範囲 | 農 用 地 区 域 | | | | 備 考 |
|--------------|-----------|-----------|------|----|----|---------------|
| | | 字 | 地 番 | | | |
| | | | 本番 | 枝番 | 孫番 | |
| | | 見持 | 1806 | | | 589㎡の内285㎡が農地 |
| | | 見持 | 1811 | 4 | | 農地 |
| | | 見持 | 1811 | 5 | | 農地 |
| | | 見持 | 1811 | 6 | | 農地 |

| 地区番号 区域番号 | 区域の 範囲 | 農 用 地 区 域 | | | | 備 考 |
|--------------|-----------|-----------|-----|----|----|-----|
| | | 字 | 地 番 | | | |
| | | | 本番 | 枝番 | 孫番 | |
| A-1 | 下川辺 | 田尻 | 16 | 1 | | 農地 |
| | | 田尻 | 32 | | | 農地 |
| | | 田尻 | 33 | 1 | | 農地 |
| | | 田尻 | 33 | 2 | | 農地 |
| | | 田尻 | 34 | 1 | | 農地 |
| | | 田尻 | 35 | 1 | | 農地 |
| | | 田尻 | 35 | 2 | | 農地 |
| | | 中島 | 63 | 3 | | 農地 |
| | | 中島 | 66 | | | 農地 |
| | | 中島 | 67 | 3 | | 農地 |
| | | 中島 | 70 | 1 | | 農地 |
| | | 中島 | 70 | 2 | | 農地 |
| | | 中島 | 70 | 3 | | 農地 |
| | | 中島 | 71 | 1 | | 農地 |
| | | 中島 | 71 | 2 | | 農地 |
| | | 中島 | 72 | | | 農地 |
| | | 中島 | 73 | 1 | | 農地 |
| | | 中島 | 73 | 2 | | 農地 |
| | | 中島 | 74 | 1 | | 農地 |
| | | 中島 | 74 | 2 | | 農地 |
| | | 中島 | 75 | | | 農地 |
| | | 中島 | 85 | 1 | | 農地 |
| | | 中島 | 85 | 2 | | 農地 |
| | | 中島 | 85 | 3 | | 農地 |
| | | 中島 | 85 | 4 | | 農地 |
| | | 中島 | 86 | 3 | | 農地 |
| | | 中島 | 87 | 1 | | 農地 |
| | | 中島 | 87 | 2 | | 農地 |
| | | 中島 | 87 | 3 | | 農地 |
| | | 中島 | 87 | 4 | | 農地 |
| | | 中島 | 88 | 1 | | 農地 |
| | | 中島 | 89 | 1 | | 農地 |
| | | 中島 | 91 | | | 農地 |
| | | 中島 | 92 | 1 | | 農地 |
| | | 中島 | 93 | 1 | | 農地 |
| | | 中島 | 93 | 2 | | 農地 |
| | | 中島 | 94 | | | 農地 |
| | | 中島 | 96 | | | 農地 |
| | | 中島 | 97 | 1 | | 農地 |
| | | 中島 | 97 | 2 | | 農地 |
| | | 中島 | 103 | 1 | | 農地 |
| | | 中島 | 103 | 2 | | 農地 |
| | | 中島 | 103 | 3 | | 農地 |
| | | 中島 | 104 | 1 | | 農地 |
| | | 中島 | 104 | 2 | | 農地 |
| | | 中島 | 105 | | | 農地 |
| | | 中島 | 107 | | | 農地 |
| | | 中島 | 108 | | | 農地 |
| | | 中島 | 109 | 1 | | 農地 |
| | | 中島 | 109 | 2 | | 農地 |
| | | 中島 | 110 | | | 農地 |
| | | 中島 | 111 | | | 農地 |
| | | 中島 | 112 | | | 農地 |
| | | 中島 | 113 | | | 農地 |
| | | 中島 | 114 | 1 | | 農地 |
| | | 中島 | 114 | 2 | | 農地 |
| | | 中島 | 116 | 1 | | 農地 |
| | | 中島 | 116 | 3 | | 農地 |
| | | 中島 | 116 | 4 | | 農地 |

| 地区番号 区域番号 | 区域の 範囲 | 農 用 地 区 域 | | | | 備 考 |
|--------------|-----------|-----------|-----|----|----|---------------|
| | | 字 | 地 番 | | | |
| | | | 本番 | 枝番 | 孫番 | |
| | | 中島 | 117 | 1 | | 農地 |
| | | 中島 | 117 | 2 | | 農地 |
| | | 中島 | 118 | | | 農地 |
| | | 中島 | 119 | 1 | | 農地 |
| | | 中島 | 119 | 2 | | 農地 |
| | | 中島 | 119 | 3 | | 農地 |
| | | 中島 | 119 | 4 | | 農地 |
| | | 中島 | 120 | 1 | | 農地 |
| | | 中島 | 120 | 2 | | 農地 |
| | | 中島 | 120 | 3 | | 農地 |
| | | 中島 | 121 | 1 | | 農地 |
| | | 中島 | 121 | 2 | | 農地 |
| | | 中島 | 122 | | | 農地 |
| | | 中島 | 123 | | | 農地 |
| | | 東沼 | 177 | | | 農地 |
| | | 東沼 | 178 | | | 農地 |
| | | 東沼 | 179 | 1 | | 農地 |
| | | 東沼 | 179 | 2 | | 農地 |
| | | 東沼 | 180 | 1 | | 農地 |
| | | 東沼 | 180 | 3 | | 農地 |
| | | 東沼 | 180 | 5 | | 農地 |
| | | 東沼 | 182 | 1 | | 農地 |
| | | 東沼 | 182 | 2 | | 農地 |
| | | 東沼 | 190 | 2 | | 農地 |
| | | 東沼 | 190 | 3 | | 農地 |
| | | 東沼 | 192 | 1 | | 農地 |
| | | 東沼 | 193 | | | 農地 |
| | | 東沼 | 194 | | | 農地 |
| | | 東沼 | 195 | 1 | | 農地 |
| | | 東沼 | 196 | 2 | | 農地 |
| | | 東沼 | 196 | 3 | | 農地 |
| | | 東沼 | 197 | 1 | | 農地 |
| | | 東沼 | 197 | 2 | | 農地 |
| | | 東沼 | 197 | 3 | | 農地 |
| | | 東沼 | 198 | 1 | | 農地 |
| | | 東沼 | 198 | 2 | | 農地 |
| | | 東沼 | 219 | | | 農地 |
| | | 東沼 | 220 | 1 | | 農地 |
| | | 東沼 | 222 | 1 | | 農地 |
| | | 東沼 | 222 | 2 | | 農地 |
| | | 東沼 | 224 | 1 | | 農地 |
| | | 東沼 | 224 | 2 | | 農地 |
| | | 東沼 | 225 | | | 農地 |
| | | 東沼 | 227 | | | 農地 |
| | | 東沼 | 228 | | | 農地 |
| | | 東沼 | 230 | | | 農地 |
| | | 東沼 | 231 | | | 農地 |
| | | 東沼 | 233 | 1 | | 農地 |
| | | 洗井 | 239 | 1 | | 農地 |
| | | 洗井 | 239 | 2 | | 農地 |
| | | 洗井 | 242 | | | 農地 |
| | | 洗井 | 244 | 1 | | 農地 |
| | | 洗井 | 245 | 3 | | 農地 |
| | | 洗井 | 249 | 1 | | 農地 |
| | | 洗井 | 252 | 3 | | 農地 |
| | | 洗井 | 282 | 2 | | 農地 |
| | | 島畑 | 339 | 1 | | 農業用施設用地 |
| | | 島畑 | 342 | 1 | | 農地 |
| | | 島畑 | 343 | 1 | | 866㎡の内634㎡が農地 |

| 地区番号 区域番号 | 区域の 範囲 | 農 用 地 区 域 | | | | 備 考 |
|--------------|-----------|-----------|-----|----|----|----------------|
| | | 字 | 地 番 | | | |
| | | | 本番 | 枝番 | 孫番 | |
| | | 島畑 | 352 | 1 | | 農地 |
| | | 島畑 | 353 | | | 農地 |
| | | 島畑 | 354 | 1 | | 農地 |
| | | 島畑 | 355 | 1 | | 農地 |
| | | 島畑 | 355 | 2 | | 農地 |
| | | 島畑 | 356 | 1 | | 農地 |
| | | 島畑 | 356 | 2 | | 農地 |
| | | 島畑 | 359 | 1 | | 農地 |
| | | 島畑 | 359 | 2 | | 農地 |
| | | 島畑 | 359 | 3 | | 農地 |
| | | 川端 | 372 | 12 | | 775㎡の内、158㎡が農地 |
| | | 川端 | 372 | 41 | | 農地 |
| | | 川端 | 372 | 51 | | 農地 |
| | | 川端 | 380 | | | 農地 |
| | | 川端 | 382 | 1 | | 農地 |
| | | 川端 | 382 | 2 | | 農地 |
| | | 川端 | 383 | 3 | | 農地 |
| | | 川端 | 385 | 1 | | 農地 |
| | | 川端 | 385 | 2 | | 農地 |
| | | 川端 | 387 | 1 | | 農地 |
| | | 川端 | 387 | 2 | | 農地 |
| | | 川端 | 388 | 1 | | 農地 |
| | | 川端 | 388 | 2 | | 農地 |
| | | 川端 | 391 | | | 農地 |
| | | 川端 | 393 | | | 農地 |
| | | 川端 | 394 | 1 | | 農地 |
| | | 川端 | 394 | 2 | | 農地 |
| | | 川端 | 396 | 1 | | 農地 |
| | | 川端 | 396 | 2 | | 農地 |
| | | 川端 | 396 | 3 | | 農地 |
| | | 川端 | 397 | 1 | | 農地 |
| | | 川端 | 398 | 1 | | 農地 |
| | | 川端 | 398 | 3 | | 農地 |
| | | 川端 | 399 | 2 | | 農地 |
| | | 天池 | 408 | | | 農地 |
| | | 天池 | 409 | 2 | | 323㎡の内217㎡が農地 |
| | | 天池 | 410 | 1 | | 農地 |
| | | 天池 | 410 | 2 | | 農地 |
| | | 天池 | 411 | 1 | | 農地 |
| | | 天池 | 412 | | | 農地 |
| | | 天池 | 413 | 1 | | 300㎡の内170㎡が農地 |
| | | 天池 | 423 | 1 | | 農地 |
| | | 天池 | 423 | 2 | | 農地 |
| | | 天池 | 423 | 3 | | 農地 |
| | | 天池 | 425 | 1 | | 農地 |
| | | 天池 | 426 | 1 | | 農地 |
| | | 天池 | 427 | 1 | | 農地 |
| | | 天池 | 430 | 1 | | 農地 |
| | | 天池 | 431 | | | 農地 |
| | | 天池 | 432 | 1 | | 農地 |
| | | 天池 | 434 | | | 農地 |
| | | 天池 | 436 | 1 | | 743㎡の内603㎡が農地 |
| | | 天池 | 436 | 8 | | 農地 |
| | | 天池 | 437 | 1 | | 農地 |
| | | 天池 | 438 | 1 | | 農地 |
| | | 天池 | 439 | 1 | | 農地 |
| | | 天池 | 452 | | | 農地 |
| | | 天池 | 453 | 1 | | 農地 |
| | | 天池 | 457 | 1 | | 農地 |

| 地区番号 区域番号 | 区域の 範囲 | 農 用 地 区 域 | | | | 備 考 |
|--------------|-----------|-----------|-----|----|----|-----------------------|
| | | 字 | 地 番 | | | |
| | | | 本番 | 枝番 | 孫番 | |
| | | 天池 | 458 | 2 | | 農地 |
| | | 蔵東 | 475 | 7 | | 農地 |
| | | 田代 | 541 | 1 | | 農地 |
| | | 田代 | 541 | 2 | | 農地 |
| | | 田代 | 542 | 1 | | 農地 |
| | | 田代 | 542 | 2 | | 農地 |
| | | 田代 | 543 | 1 | | 農地 |
| | | 田代 | 543 | 2 | | 農地 |
| | | 田代 | 543 | 3 | | 農地 |
| | | 田代 | 544 | 3 | | 農地 |
| | | 田代 | 546 | | | 農地 |
| | | 田代 | 549 | 4 | | 農地 |
| | | 田代 | 556 | 1 | | 農地 |
| | | 田代 | 557 | | | 農地 |
| | | 田代 | 558 | | | 農地 |
| | | 田代 | 563 | 1 | | 農地 |
| | | 田代 | 563 | 2 | | 農地 |
| | | 田代 | 564 | | | 農地 |
| | | 田代 | 565 | | | 農地 |
| | | 田代 | 566 | | | 農地 |
| | | 田代 | 567 | 1 | | 農地 |
| | | 田代 | 572 | | | 農地 |
| | | 田代 | 573 | 1 | | 農地 |
| | | 田代 | 574 | 2 | | 農地 |
| | | 田代 | 575 | | | 農地 |
| | | 田代 | 577 | | | 1,519㎡の内1,447㎡が農地 |
| | | 田代 | 577 | | | 農業用施設用地 (1,519㎡の内72㎡) |
| | | 田代 | 578 | | | 農地 |
| | | 田代 | 581 | 2 | | 農地 |
| | | 田代 | 581 | 3 | | 農地 |
| | | 田代 | 582 | 1 | | 農地 |
| | | 田代 | 582 | 2 | | 農地 |
| | | 田代 | 582 | 3 | | 農地 |
| | | 田代 | 583 | 1 | | 農地 |
| | | 田代 | 583 | 2 | | 農地 |
| | | 田代 | 583 | 3 | | 農地 |
| | | 田代 | 584 | 2 | | 農地 |
| | | 田代 | 586 | 2 | | 農地 |
| | | 田代 | 587 | | | 農地 |
| | | 田代 | 588 | 1 | | 農地 |
| | | 田代 | 588 | 2 | | 農地 |
| | | 田代 | 588 | 3 | | 農地 |
| | | 田代 | 591 | 1 | | 農地 |
| | | 田代 | 591 | 3 | | 農地 |
| | | 田代 | 592 | 1 | | 農地 |
| | | 田代 | 596 | 1 | | 農地 |
| | | 田代 | 596 | 2 | | 農地 |
| | | 田代 | 599 | 2 | | 農地 |
| | | 田代 | 600 | 3 | | 農地 |
| | | 田代 | 601 | 1 | | 農地 |
| | | 田代 | 601 | 4 | | 農地 |
| | | 田代 | 601 | 5 | | 農地 |
| | | 田代 | 601 | 6 | | 農地 |
| | | 田代 | 602 | 1 | | 農地 |
| | | 頃元 | 649 | 1 | | 農地 |
| | | 頃元 | 653 | | | 農地 |

| 地区番号 区域番号 | 区域の 範囲 | 農 用 地 区 域 | | | | 備 考 |
|--------------|-----------|-----------|-----|----|----|-------------------|
| | | 字 | 地 番 | | | |
| | | | 本番 | 枝番 | 孫番 | |
| | | 頃元 | 654 | 1 | | 農地 |
| | | 頃元 | 667 | 4 | | 348㎡の内273㎡が農地 |
| | | 頃元 | 668 | 1 | | 農地 |
| | | 頃元 | 668 | 2 | | 農地 |
| | | 頃元 | 669 | 3 | | 農地 |
| | | 頃元 | 671 | 6 | | 農地 |
| | | 頃元 | 677 | 1 | | 農地 |
| | | 頃元 | 679 | 1 | | 農地 |
| | | 頃元 | 679 | 3 | | 516㎡の内206㎡が農地 |
| | | 頃元 | 682 | 1 | | 農地 |
| | | 頃元 | 682 | 2 | | 農地 |
| | | 頃元 | 684 | 1 | | 農地 |
| | | 頃元 | 687 | | | 687㎡の内386㎡が農地 |
| | | 頃元 | 688 | | | 農地 |
| | | 頃元 | 689 | 1 | | 906㎡の内684㎡が農地 |
| | | 頃元 | 690 | 3 | | 農地 |
| | | 頃元 | 693 | 2 | | 農地 |
| | | 頃元 | 695 | 1 | | 農地 |
| | | 頃元 | 695 | 2 | | 1,653㎡の内1,190㎡が農地 |
| | | 頃元 | 695 | 5 | | 農地 |
| | | 頃元 | 695 | 7 | | 農地 |
| | | 頃元 | 697 | 1 | | 農地 |
| | | 頃元 | 697 | 3 | | 農地 |
| | | 頃元 | 697 | 4 | | 農地 |
| | | 頃元 | 699 | 1 | | 農地 |
| | | 頃元 | 699 | 2 | | 1,183㎡の内733㎡が農地 |
| | | 頃元 | 707 | 2 | | 農地 |
| | | 頃元 | 707 | 3 | | 682㎡の内612㎡が農地 |
| | | 頃元 | 707 | 4 | | 農地 |
| | | 頃元 | 709 | 1 | | 農地 |
| | | 頃元 | 710 | 1 | | 農地 |
| | | 頃元 | 710 | 10 | | 農地 |
| | | 頃元 | 711 | 1 | | 農地 |
| | | 頃元 | 712 | | | 農地 |
| | | 頃元 | 713 | 1 | | 農地 |
| | | 頃元 | 714 | 2 | | 農地 |
| | | 頃元 | 714 | 3 | | 農地 |
| | | 頃元 | 716 | | | 1,241㎡の内546㎡が農地 |
| | | 頃元 | 717 | | | 農地 |
| | | 頃元 | 718 | 1 | | 農地 |
| | | 頃元 | 719 | 2 | | 農地 |
| | | 頃元 | 721 | 1 | | 農地 |
| | | 頃元 | 724 | 3 | | 農地 |
| | | 頃元 | 724 | 4 | | 農地 |
| | | 頃元 | 727 | 2 | | 農地 |
| | | 頃元 | 728 | 3 | | 農地 |
| | | 頃元 | 728 | 4 | | 農地 |
| | | 頃元 | 728 | 5 | | 農地 |
| | | 頃元 | 728 | 6 | | 農地 |
| | | 頃元 | 730 | 1 | | 農地 |
| | | 頃元 | 730 | 3 | | 326㎡の内75㎡が農地 |
| | | 頃元 | 783 | 1 | | 農地 |
| | | 頃元 | 783 | 2 | | 農地 |
| | | 頃元 | 783 | 3 | | 農地 |

| 地区番号 区域番号 | 区域の 範囲 | 農 用 地 区 域 | | | | 備 考 |
|--------------|-----------|-----------|------|----|----|-----|
| | | 字 | 地 番 | | | |
| | | | 本番 | 枝番 | 孫番 | |
| | | 頃元 | 789 | 1 | | 農地 |
| | | 頃元 | 789 | 2 | | 農地 |
| | | 頃元 | 790 | 1 | | 農地 |
| | | 頃元 | 790 | 2 | | 農地 |
| | | 頃元 | 790 | 3 | | 農地 |
| | | 頃元 | 790 | 4 | | 農地 |
| | | 頃元 | 794 | | | 農地 |
| | | 頃元 | 797 | 1 | | 農地 |
| | | 頃元 | 797 | 2 | | 農地 |
| | | 頃元 | 797 | 3 | | 農地 |
| | | 頃元 | 798 | | | 農地 |
| | | 頃元 | 799 | 1 | | 農地 |
| | | 頃元 | 799 | 2 | | 農地 |
| | | 頃元 | 800 | | | 農地 |
| | | 頃元 | 801 | | | 農地 |
| | | 頃元 | 805 | 1 | | 農地 |
| | | 頃元 | 805 | 2 | | 農地 |
| | | 頃元 | 806 | | | 農地 |
| | | 古橋 | 824 | 1 | | 農地 |
| | | 古橋 | 825 | 2 | | 農地 |
| | | 古橋 | 827 | 1 | | 農地 |
| | | 出雲 | 1027 | 1 | | 農地 |
| | | 出雲 | 1042 | 1 | | 農地 |
| | | 出雲 | 1042 | 2 | | 農地 |
| | | 出雲 | 1042 | 3 | | 農地 |
| | | 出雲 | 1043 | 1 | | 農地 |
| | | 出雲 | 1043 | 2 | | 農地 |
| | | 出雲 | 1044 | 1 | | 農地 |
| | | 出雲 | 1044 | 2 | | 農地 |
| | | 出雲 | 1044 | 3 | | 農地 |
| | | 出雲 | 1047 | 1 | | 農地 |
| | | 出雲 | 1047 | 2 | | 農地 |
| | | 出雲 | 1047 | 3 | | 農地 |
| | | 出雲 | 1047 | 4 | | 農地 |
| | | 出雲 | 1047 | 5 | | 農地 |
| | | 出雲 | 1048 | 1 | | 農地 |
| | | 出雲 | 1048 | 2 | | 農地 |
| | | 出雲 | 1048 | 3 | | 農地 |
| | | 出雲 | 1049 | 1 | | 農地 |
| | | 出雲 | 1049 | 2 | | 農地 |
| | | 出雲 | 1049 | 3 | | 農地 |
| | | 出雲 | 1051 | | | 農地 |
| | | 出雲 | 1055 | | | 農地 |
| | | 出雲 | 1056 | 1 | | 農地 |
| | | 出雲 | 1057 | | | 農地 |
| | | 出雲 | 1062 | 1 | | 農地 |
| | | 出雲 | 1062 | 2 | | 農地 |
| | | 出雲 | 1062 | 3 | | 農地 |
| | | 出雲 | 1063 | 1 | | 農地 |
| | | 出雲 | 1063 | 2 | | 農地 |
| | | 出雲 | 1064 | 1 | | 農地 |
| | | 出雲 | 1064 | 2 | | 農地 |
| | | 出雲 | 1064 | 3 | | 農地 |
| | | 出雲 | 1082 | 1 | | 農地 |
| | | 出雲 | 1082 | 2 | | 農地 |
| | | 出雲 | 1082 | 3 | | 農地 |
| | | 出雲 | 1082 | 4 | | 農地 |
| | | 出雲 | 1082 | 5 | | 農地 |
| | | 出雲 | 1082 | 6 | | 農地 |

| 地区番号 区域番号 | 区域の 範囲 | 農 用 地 区 域 | | | | 備 考 |
|--------------|-----------|-----------|------|----|----|-----|
| | | 字 | 地 番 | | | |
| | | | 本番 | 枝番 | 孫番 | |
| | | 出雲 | 1082 | 7 | | 農地 |
| | | 出雲 | 1082 | 9 | | 農地 |
| | | 出雲 | 1082 | 10 | | 農地 |
| | | 一町田 | 1156 | 1 | | 農地 |
| | | 一町田 | 1156 | 2 | | 農地 |
| | | 一町田 | 1157 | 1 | | 農地 |
| | | 一町田 | 1157 | 2 | | 農地 |
| | | 一町田 | 1157 | 3 | | 農地 |
| | | 一町田 | 1157 | 4 | | 農地 |
| | | 一町田 | 1157 | 5 | | 農地 |
| | | 一町田 | 1158 | 1 | | 農地 |
| | | 一町田 | 1158 | 2 | | 農地 |
| | | 一町田 | 1159 | 1 | | 農地 |
| | | 一町田 | 1159 | 2 | | 農地 |
| | | 一町田 | 1159 | 3 | | 農地 |
| | | 一町田 | 1159 | 4 | | 農地 |
| | | 一町田 | 1159 | 5 | | 農地 |
| | | 一町田 | 1162 | | | 農地 |
| | | 一町田 | 1163 | | | 農地 |
| | | 一町田 | 1164 | | | 農地 |
| | | 一町田 | 1165 | 1 | | 農地 |
| | | 一町田 | 1165 | 2 | | 農地 |
| | | 一町田 | 1165 | 3 | | 農地 |
| | | 一町田 | 1168 | 1 | | 農地 |
| | | 一町田 | 1168 | 2 | | 農地 |
| | | 一町田 | 1168 | 3 | | 農地 |
| | | 一町田 | 1168 | 4 | | 農地 |
| | | 一町田 | 1169 | | | 農地 |
| | | 一町田 | 1170 | | | 農地 |
| | | 一町田 | 1171 | 1 | | 農地 |
| | | 一町田 | 1171 | 2 | | 農地 |
| | | 一町田 | 1171 | 3 | | 農地 |
| | | 一町田 | 1173 | | | 農地 |
| | | 一町田 | 1174 | 1 | | 農地 |
| | | 一町田 | 1174 | 2 | | 農地 |
| | | 一町田 | 1175 | 1 | | 農地 |
| | | 一町田 | 1175 | 2 | | 農地 |
| | | 一町田 | 1176 | 1 | | 農地 |
| | | 一町田 | 1176 | 2 | | 農地 |
| | | 一町田 | 1176 | 3 | | 農地 |
| | | 馬淵 | 1179 | | | 農地 |
| | | 馬淵 | 1180 | | | 農地 |
| | | 馬淵 | 1181 | | | 農地 |
| | | 馬淵 | 1182 | | | 農地 |
| | | 馬淵 | 1183 | | | 農地 |
| | | 馬淵 | 1184 | | | 農地 |
| | | 馬淵 | 1185 | | | 農地 |
| | | 馬淵 | 1186 | 1 | | 農地 |
| | | 馬淵 | 1186 | 2 | | 農地 |
| | | 馬淵 | 1187 | 1 | | 農地 |
| | | 馬淵 | 1187 | 2 | | 農地 |
| | | 馬淵 | 1188 | | | 農地 |
| | | 馬淵 | 1189 | | | 農地 |
| | | 馬淵 | 1190 | | | 農地 |
| | | 馬淵 | 1198 | | | 農地 |
| | | 馬淵 | 1200 | | | 農地 |
| | | 馬淵 | 1203 | | | 農地 |
| | | 馬淵 | 1209 | 1 | | 農地 |
| | | 馬淵 | 1209 | 2 | | 農地 |

| 地区番号 区域番号 | 区域の 範囲 | 農 用 地 区 域 | | | | 備 考 |
|--------------|-----------|-----------|------|----|----|-----|
| | | 字 | 地 番 | | | |
| | | | 本番 | 枝番 | 孫番 | |
| | | 馬淵 | 1222 | | | 農地 |
| | | 馬淵 | 1223 | | | 農地 |
| | | 馬淵 | 1224 | | | 農地 |
| | | 馬淵 | 1247 | | | 農地 |
| | | 馬淵 | 1249 | | | 農地 |
| | | 馬淵 | 1251 | 1 | | 農地 |
| | | 馬淵 | 1251 | 2 | | 農地 |

| 地区番号 区域番号 | 区域の 範囲 | 農 用 地 区 域 | | | | 備 考 |
|--------------|-----------|-----------|-----|----|----|-----------------|
| | | 字 | 地 番 | | | |
| | | | 本番 | 枝番 | 孫番 | |
| A-1 | 鹿塩 | 論田 | 56 | 1 | | 農地 |
| | | 論田 | 56 | 2 | | 農地 |
| | | 論田 | 56 | 3 | | 農地 |
| | | 論田 | 57 | 1 | | 農地 |
| | | 論田 | 57 | 2 | | 農地 |
| | | 論田 | 59 | 2 | | 農地 |
| | | 論田 | 59 | 3 | | 農地 |
| | | 論田 | 60 | 1 | | 農地 |
| | | 論田 | 103 | 2 | | 282㎡の内51.88㎡が農地 |
| | | 論田 | 103 | 3 | | 284㎡の内51.89㎡が農地 |
| | | 南洞 | 111 | 1 | | 農地 |
| | | 南洞 | 112 | 1 | | 農地 |
| | | 南洞 | 112 | 2 | | 農地 |
| | | 南洞 | 112 | 3 | | 農地 |
| | | 南洞 | 112 | 4 | | 農地 |
| | | 南洞 | 131 | 1 | | 農地 |
| | | 南洞 | 131 | 2 | | 農地 |
| | | 南洞 | 131 | 3 | | 農地 |
| | | 南洞 | 131 | 4 | | 農地 |
| | | 南洞 | 131 | 5 | | 農地 |
| | | 南洞 | 147 | 1 | | 農地 |
| | | 南洞 | 147 | 2 | | 農地 |
| | | 南洞 | 148 | 1 | | 農地 |
| | | 南洞 | 148 | 2 | | 農地 |
| | | 南洞 | 166 | 1 | | 農地 |
| | | 南洞 | 166 | 2 | | 農地 |
| | | 南洞 | 169 | 1 | | 農地 |
| | | 南洞 | 169 | 2 | | 農地 |
| | | 南洞 | 169 | 4 | | 農地 |
| | | 登り市 | 200 | 1 | | 農地 |
| | | 登り市 | 236 | 1 | | 農地 |
| | | 登り市 | 237 | 1 | | 農地 |
| | | 登り市 | 237 | 2 | | 農地 |
| | | 大洞 | 252 | 1 | | 401㎡の内286㎡が農地 |
| | | 上平曾 | 285 | 1 | | 農地 |
| | | 上平曾 | 286 | | | 農地 |
| | | 上平曾 | 287 | | | 農地 |
| | | 上平曾 | 288 | 5 | | 農地 |
| | | 上平曾 | 289 | 3 | | 農地 |
| | | 下平曾 | 335 | 1 | | 農地 |
| | | 下平曾 | 336 | 1 | | 農地 |
| | | 下平曾 | 336 | 3 | | 農地 |
| | | 下平曾 | 337 | 1 | | 農地 |
| | | 下平曾 | 337 | 2 | | 農地 |
| | | 下平曾 | 337 | 3 | | 農地 |
| | | 下平曾 | 341 | 1 | | 農地 |
| | | 下平曾 | 342 | 1 | | 農地 |
| | | 下平曾 | 343 | 1 | | 農地 |
| | | 下平曾 | 343 | 2 | | 農地 |
| | | 下平曾 | 345 | 1 | | 農地 |
| | | 箕打洞 | 380 | 1 | | 農地 |
| | | 箕打洞 | 382 | 1 | | 農地 |
| | | 箕打洞 | 382 | 12 | | 農地 |
| | | 箕打洞 | 388 | 1 | | 農地 |
| | | 箕打洞 | 388 | 3 | | 農地 |
| | | 箕打洞 | 389 | 1 | | 農地 |
| | | 箕打洞 | 389 | 3 | | 農地 |
| | | 箕打洞 | 390 | 1 | | 農地 |
| | | 箕打洞 | 397 | 1 | | 農地 |

| 地区番号 区域番号 | 区域の 範囲 | 農 用 地 区 域 | | | | 備 考 |
|--------------|-----------|-----------|-----|----|----|---------------|
| | | 字 | 地 番 | | | |
| | | | 本番 | 枝番 | 孫番 | |
| | | 箕打洞 | 398 | 1 | | 農地 |
| | | 箕打洞 | 398 | 2 | | 農地 |
| | | 箕打洞 | 402 | 1 | | 農地 |
| | | 箕打洞 | 402 | 2 | | 農地 |
| | | 箕打洞 | 402 | 3 | | 農地 |
| | | 箕打洞 | 402 | 4 | | 農地 |
| | | 箕打洞 | 409 | 1 | | 農地 |
| | | 箕打洞 | 409 | 2 | | 115㎡の内53㎡が農地 |
| | | 箕打洞 | 410 | 1 | | 農地 |
| | | 箕打洞 | 413 | 1 | | 農地 |
| | | 箕打洞 | 413 | 2 | | 農地 |
| | | 箕打洞 | 419 | 2 | | 農地 |
| | | 箕打洞 | 419 | 3 | | 農地 |
| | | 内屋敷 | 439 | 1 | | 農地 |
| | | 内屋敷 | 439 | 2 | | 農地 |
| | | 内屋敷 | 439 | 4 | | 農地 |
| | | 内屋敷 | 440 | 1 | | 農地 |
| | | 内屋敷 | 452 | 2 | | 農地 |
| | | 内屋敷 | 452 | 3 | | 農地 |
| | | 寺前 | 476 | 3 | | 農地 |
| | | 寺前 | 479 | 1 | | 551㎡の内528㎡が農地 |
| | | 寺前 | 479 | 5 | | 農地 |
| | | 寺前 | 480 | 1 | | 農地 |
| | | 寺前 | 480 | 2 | | 農地 |
| | | 寺前 | 482 | 2 | | 農地 |
| | | 寺前 | 482 | 3 | | 農地 |
| | | 梶屋敷 | 512 | 1 | | 農地 |
| | | 梶屋敷 | 514 | 2 | | 農地 |
| | | 梶屋敷 | 515 | 2 | | 農地 |
| | | 梶屋敷 | 517 | 1 | | 農地 |
| | | 栃洞 | 564 | 1 | | 農地 |
| | | 栃洞 | 577 | 1 | | 農地 |
| | | 栃洞 | 591 | | | 農地 |
| | | 栃洞 | 592 | 1 | | 農地 |
| | | 栃洞 | 592 | 3 | | 農地 |
| | | 栃洞 | 592 | 5 | | 農地 |
| | | 栃洞 | 593 | 1 | | 農地 |
| | | 栃洞 | 594 | | | 農地 |
| | | 栃洞 | 595 | | | 農地 |
| | | 栃洞 | 600 | 1 | | 農地 |
| | | 栃洞 | 601 | 1 | | 農地 |
| | | 栃洞 | 602 | 1 | | 農地 |
| | | 団子洞 | 604 | 2 | | 農地 |
| | | 団子洞 | 605 | 1 | | 農地 |
| | | 団子洞 | 605 | 2 | | 農地 |
| | | 団子洞 | 606 | 2 | | 農地 |
| | | 団子洞 | 606 | 3 | | 農地 |
| | | 団子洞 | 612 | 1 | | 農地 |
| | | 団子洞 | 612 | 2 | | 農地 |
| | | 団子洞 | 613 | 1 | | 農地 |
| | | 団子洞 | 616 | 1 | | 農地 |
| | | 団子洞 | 616 | 2 | | 農地 |
| | | 団子洞 | 616 | 3 | | 農地 |
| | | 団子洞 | 616 | 4 | | 農地 |
| | | 団子洞 | 616 | 5 | | 農地 |
| | | 下糠切 | 625 | 1 | | 農地 |
| | | 下糠切 | 626 | 1 | | 農地 |
| | | 下糠切 | 637 | 1 | | 農地 |
| | | 下糠切 | 638 | 1 | | 農地 |

| 地区番号 区域番号 | 区域の 範囲 | 農 用 地 区 域 | | | | 備 考 |
|--------------|-----------|-----------|------|----|----|---------------|
| | | 字 | 地 番 | | | |
| | | | 本番 | 枝番 | 孫番 | |
| | | 下糠切 | 670 | 1 | | 農地 |
| | | 下糠切 | 671 | | | 農地 |
| | | 端洞 | 699 | 1 | | 農地 |
| | | 端洞 | 702 | | | 農地 |
| | | 端洞 | 705 | 1 | | 農地 |
| | | 端洞 | 705 | 2 | | 農地 |
| | | 端洞 | 705 | 3 | | 農地 |
| | | 端洞 | 709 | | | 農地 |
| | | 端洞 | 710 | | | 農地 |
| | | 端洞 | 724 | | | 農地 |
| | | 端洞 | 726 | 1 | | 農地 |
| | | 端洞 | 726 | 2 | | 農地 |
| | | 端洞 | 727 | 1 | | 農地 |
| | | 端洞 | 727 | 2 | | 農地 |
| | | 端洞 | 728 | 1 | | 農地 |
| | | 上糠切 | 734 | 1 | | 農地 |
| | | 上糠切 | 734 | 2 | | 農地 |
| | | 上糠切 | 735 | | | 農地 |
| | | 上糠切 | 740 | 1 | | 農地 |
| | | 上糠切 | 740 | 4 | | 農地 |
| | | 上糠切 | 744 | 1 | | 農地 |
| | | 上糠切 | 744 | 2 | | 農地 |
| | | 上糠切 | 744 | 3 | | 農地 |
| | | 上糠切 | 745 | | | 農地 |
| | | 上糠切 | 752 | | | 農地 |
| | | 上糠切 | 753 | 1 | | 農地 |
| | | 上糠切 | 753 | 2 | | 農地 |
| | | 上糠切 | 755 | | | 農地 |
| | | 上糠切 | 756 | | | 農地 |
| | | 上糠切 | 757 | | | 農地 |
| | | 上糠切 | 764 | 1 | | 農地 |
| | | 上糠切 | 764 | 2 | | 農地 |
| | | 上糠切 | 764 | 3 | | 農地 |
| | | 上糠切 | 765 | 1 | | 農地 |
| | | 上糠切 | 778 | 1 | | 農地 |
| | | 上糠切 | 778 | 2 | | 農地 |
| | | 上糠切 | 802 | 2 | | 農地 |
| | | 上糠切 | 802 | 3 | | 農地 |
| | | 上糠切 | 829 | 2 | | 農地 |
| | | 笹洞 | 838 | 1 | | 農地 |
| | | 笹洞 | 838 | 2 | | 農地 |
| | | 笹洞 | 855 | 1 | | 農地 |
| | | 笹洞 | 857 | 1 | | 農地 |
| | | 笹洞 | 857 | 2 | | 農地 |
| | | 笹洞 | 867 | 1 | | 農地 |
| | | 笹洞 | 867 | 2 | | 農地 |
| | | 笹洞 | 867 | 3 | | 農地 |
| | | 笹洞 | 873 | 2 | | 農地 |
| | | 乙洞 | 927 | | | 農地 |
| | | 乙洞 | 928 | | | 農地 |
| | | 高野 | 986 | 5 | | 農地 |
| | | 高野 | 983 | 1 | | 農業用施設用地 |
| | | 竹之腰 | 1008 | 1 | | 農地 |
| | | 竹之腰 | 1019 | 2 | | 農地 |
| | | 竹之腰 | 1024 | 1 | | 174㎡の内113㎡が農地 |
| | | 竹之腰 | 1024 | 2 | | 200㎡の内118㎡が農地 |
| | | 竹之腰 | 1024 | 3 | | 農地 |
| | | 竹之腰 | 1026 | 1 | | 農地 |
| | | 竹之腰 | 1026 | 10 | | 農地 |

| 地区番号 区域番号 | 区域の 範囲 | 農 用 地 区 域 | | | | 備 考 |
|--------------|-----------|-----------|------|----|----|---------------|
| | | 字 | 地 番 | | | |
| | | | 本番 | 枝番 | 孫番 | |
| | | 竹之腰 | 1036 | | | 農地 |
| | | 竹之腰 | 1040 | 1 | | 農地 |
| | | 竹之腰 | 1040 | 2 | | 農地 |
| | | 竹之腰 | 1043 | 1 | | 276㎡の内164㎡が農地 |
| | | 竹之腰 | 1043 | 2 | | 農地 |
| | | 竹之腰 | 1043 | 3 | | 農地 |
| | | 竹之腰 | 1047 | 1 | | 農地 |
| | | 竹之腰 | 1047 | 2 | | 農地 |
| | | 瀬口 | 1057 | 1 | | 農地 |
| | | 瀬口 | 1057 | 2 | | 農地 |
| | | 板橋 | 1081 | 8 | | 農地 |
| | | 板橋 | 1089 | 1 | | 農地 |
| | | 板橋 | 1089 | 3 | | 農地 |
| | | 板橋 | 1089 | 5 | | 農地 |
| | | 板橋 | 1090 | 2 | | 農地 |
| | | 板橋 | 1098 | 1 | | 農地 |
| | | 板橋 | 1098 | 3 | | 農地 |
| | | 板橋 | 1099 | 1 | | 農地 |
| | | 板橋 | 1099 | 3 | | 農地 |
| | | 板橋 | 1112 | 1 | | 農地 |
| | | 板橋 | 1135 | 1 | | 農地 |
| | | 板橋 | 1135 | 4 | | 農地 |
| | | 板橋 | 1138 | 1 | | 農地 |
| | | 白砂 | 1166 | 1 | | 農地 |
| | | 白砂 | 1173 | 1 | | 農地 |
| | | 白砂 | 1173 | 2 | | 農地 |
| | | 白砂 | 1174 | | | 農地 |
| | | 白砂 | 1176 | 1 | | 農地 |
| | | 白砂 | 1176 | 2 | | 農地 |
| | | 白砂 | 1178 | 1 | | 農地 |
| | | 白砂 | 1178 | 2 | | 農地 |
| | | 白砂 | 1183 | | | 農地 |
| | | 白砂 | 1187 | 1 | | 農地 |
| | | 白砂 | 1187 | 2 | | 農地 |
| | | 白砂 | 1190 | 1 | | 農地 |
| | | 白砂 | 1190 | 2 | | 農地 |
| | | 白砂 | 1190 | 3 | | 農地 |
| | | 白砂 | 1190 | 4 | | 農地 |
| | | 白砂 | 1190 | 5 | | 農地 |
| | | 白砂 | 1191 | 2 | | 農地 |
| | | 柴形 | 1226 | | | 農地 |
| | | 柴形 | 1227 | | | 農地 |
| | | 柴形 | 1228 | 1 | | 農地 |
| | | 柴形 | 1228 | 2 | | 農地 |
| | | 柴形 | 1228 | 3 | | 農地 |
| | | 松洞 | 1238 | 3 | | 農地 |
| | | 松洞 | 1238 | 4 | | 農地 |
| | | 松洞 | 1240 | 1 | | 農地 |
| | | 松洞 | 1240 | 2 | | 農地 |
| | | 松洞 | 1240 | 3 | | 農地 |
| | | 松洞 | 1241 | 1 | | 農地 |
| | | 松洞 | 1241 | 2 | | 農地 |
| | | 松洞 | 1242 | 2 | | 農地 |
| | | 松洞 | 1243 | 1 | | 農地 |
| | | 鯉下 | 1250 | 1 | | 農地 |
| | | 鯉下 | 1251 | 1 | | 農地 |
| | | 鯉下 | 1251 | 5 | | 農地 |
| | | 鯉下 | 1251 | 6 | | 農地 |
| | | 鯉下 | 1256 | 2 | | 農地 |

| 地区番号 区域番号 | 区域の 範囲 | 農 用 地 区 域 | | | | 備 考 |
|--------------|-----------|-----------|------|----|----|----------------|
| | | 字 | 地 番 | | | |
| | | | 本番 | 枝番 | 孫番 | |
| | | 鯉下 | 1257 | 4 | | 農地 |
| | | 鯉下 | 1257 | 8 | | 農地 |
| | | 鯉下 | 1262 | 1 | | 農地 |
| | | 鯉下 | 1262 | 3 | | 農地 |
| | | 鯉下 | 1262 | 4 | | 農地 |
| | | 鯉下 | 1267 | 1 | | 農地 |
| | | 鯉下 | 1267 | 4 | | 農地 |
| | | 鯉下 | 1268 | 1 | | 農地 |
| | | 鯉下 | 1268 | 5 | | 農地 |
| | | 鯉下 | 1272 | 1 | | 農地 |
| | | 鯉下 | 1272 | 4 | | 農地 |
| | | 鯉下 | 1279 | 1 | | 農地 |
| | | 鯉下 | 1279 | 3 | | 農地 |
| | | 鯉下 | 1279 | 4 | | 農地 |
| | | 鯉下 | 1279 | 5 | | 農地 |
| | | 鯉下 | 1279 | 6 | | 農地 |
| | | 鯉下 | 1279 | 7 | | 農地 |
| | | 鯉下 | 1279 | 8 | | 農地 |
| | | 鯉下 | 1279 | 9 | | 農地 |
| | | 鯉下 | 1279 | 10 | | 農地 |
| | | 俵洞 | 1337 | 2 | | 農地 |
| | | 俵洞 | 1338 | 1 | | 農地 |
| | | 俵洞 | 1338 | 2 | | 農地 |
| | | 俵洞 | 1338 | 3 | | 農地 |
| | | 俵洞 | 1341 | 1 | | 農地 |
| | | 俵洞 | 1343 | | | 716㎡の内684㎡が農地 |
| | | 高根洞 | 1356 | 1 | | 427㎡の内13.5㎡が農地 |
| | | 高根洞 | 1360 | 1 | | 農地 |
| | | 高根洞 | 1360 | 2 | | 農地 |
| | | 高根洞 | 1362 | 1 | | 農地 |
| | | 高根洞 | 1366 | 1 | | 農地 |
| | | 高根洞 | 1366 | 2 | | 農地 |
| | | 高根洞 | 1367 | 1 | | 農地 |
| | | 高根洞 | 1367 | 2 | | 農地 |
| | | 高根洞 | 1371 | | | 農地 |
| | | 高根洞 | 1372 | 2 | | 農地 |
| | | 高根洞 | 1373 | 2 | | 農地 |
| | | 高根洞 | 1374 | | | 農地 |
| | | 高根洞 | 1377 | | | 農地 |
| | | 高根洞 | 1379 | | | 農地 |
| | | 高根洞 | 1381 | 1 | | 農地 |
| | | 吹洞 | 1398 | 1 | | 農地 |
| | | 吹洞 | 1398 | 3 | | 農地 |
| | | 吹洞 | 1398 | 4 | | 農地 |
| | | 吹洞 | 1402 | 1 | | 農地 |
| | | 吹洞 | 1402 | 2 | | 農地 |
| | | 吹洞 | 1402 | 3 | | 農地 |
| | | 吹洞 | 1404 | 1 | | 農地 |
| | | 吹洞 | 1411 | 1 | | 農地 |
| | | 吹洞 | 1420 | 1 | | 478㎡の内228㎡が農地 |
| | | 吹洞 | 1422 | 1 | | 農地 |
| | | 吹洞 | 1427 | 1 | | 農地 |
| | | 吹洞 | 1428 | 1 | | 農地 |
| | | 吹洞 | 1428 | 2 | | 農地 |
| | | 吹洞 | 1433 | 1 | | 農地 |
| | | 山中 | 1542 | 1 | | 農地 |
| | | 山中 | 1542 | 2 | | 農地 |
| | | 山中 | 1543 | | | 農地 |
| | | 山中 | 1544 | | | 農地 |

| 地区番号 区域番号 | 区域の 範囲 | 農 用 地 区 域 | | | | 備 考 |
|--------------|-----------|-----------|------|----|----|---------------|
| | | 字 | 地 番 | | | |
| | | | 本番 | 枝番 | 孫番 | |
| | | 山中 | 1550 | 1 | | 農地 |
| | | 山中 | 1550 | 2 | | 農地 |
| | | 山中 | 1551 | 1 | | 農地 |
| | | 山中 | 1551 | 2 | | 農地 |
| | | 山中 | 1554 | 1 | | 農地 |
| | | 山中 | 1554 | 2 | | 農地 |
| | | 山中 | 1558 | 1 | | 農地 |
| | | 山中 | 1558 | 2 | | 農地 |
| | | 山中 | 1559 | 1 | | 農地 |
| | | 山中 | 1559 | 2 | | 農地 |
| | | 山中 | 1559 | 3 | | 農地 |
| | | 山中 | 1559 | 4 | | 農地 |
| | | 山中 | 1559 | 5 | | 農地 |
| | | 山中 | 1580 | 1 | | 農地 |
| | | 山中 | 1580 | 4 | | 農地 |
| | | 山中 | 1590 | 1 | | 農地 |
| | | 山中 | 1590 | 2 | | 農地 |
| | | 山中 | 1590 | 3 | | 農地 |
| | | 山中 | 1590 | 4 | | 農地 |
| | | 山中 | 1609 | | | 農地 |
| | | 山中 | 1610 | | | 農地 |
| | | 山中 | 1611 | | | 農地 |
| | | 山中 | 1612 | 4 | | 農地 |
| | | 山中 | 1612 | 5 | | 農地 |
| | | 山中 | 1612 | 6 | | 農地 |
| | | 山中 | 1615 | | | 農地 |
| | | 山中 | 1618 | 1 | | 農地 |
| | | 山中 | 1618 | 2 | | 農地 |
| | | 滝ヶ洞 | 1624 | 1 | | 323㎡の内36㎡が農地 |
| | | 滝ヶ洞 | 1624 | 2 | | 農地 |
| | | 滝ヶ洞 | 1624 | 3 | | 農地 |
| | | 滝ヶ洞 | 1625 | 1 | | 農地 |
| | | 滝ヶ洞 | 1625 | 2 | | 農地 |
| | | 滝ヶ洞 | 1630 | | | 農地 |
| | | 大曲り | 1640 | 2 | | 農業用施設用地 |
| | | 大曲り | 1640 | 3 | | 農地 |
| | | 大曲り | 1640 | 4 | | 農地 |
| | | 大曲り | 1644 | 1 | | 農地 |
| | | 大曲り | 1646 | 2 | | 農地 |
| | | 大曲り | 1646 | 3 | | 360㎡の内337㎡が農地 |
| | | 大曲り | 1652 | 1 | | 農地 |
| | | 大曲り | 1652 | 2 | | 農地 |
| | | 大曲り | 1652 | 3 | | 農地 |
| | | 南ヶ洞 | 1660 | 1 | | 338㎡の内305㎡が農地 |
| | | 南ヶ洞 | 1660 | 2 | | 農地 |
| | | 南ヶ洞 | 1662 | 1 | | 286㎡の内276㎡が農地 |
| | | 南ヶ洞 | 1662 | 2 | | 農地 |
| | | 南ヶ洞 | 1664 | 1 | | 543㎡の内500㎡が農地 |
| | | 南ヶ洞 | 1664 | 2 | | 345㎡の内256㎡が農地 |
| | | 南ヶ洞 | 1664 | 3 | | 農地 |
| | | 南ヶ洞 | 1665 | 2 | | 農地 |
| | | 南ヶ洞 | 1667 | 2 | | 農地 |
| | | 南ヶ洞 | 1672 | 1 | | 農地 |
| | | 南ヶ洞 | 1672 | 2 | | 農地 |
| | | 南ヶ洞 | 1677 | 1 | | 農地 |
| | | 南ヶ洞 | 1677 | 2 | | 農地 |
| | | 南ヶ洞 | 1678 | 1 | | 農地 |
| | | 南ヶ洞 | 1678 | 2 | | 農地 |
| | | 北洞 | 1685 | 5 | | 農地 |

| 地区番号 区域番号 | 区域の 範囲 | 農 用 地 区 域 | | | | 備 考 |
|--------------|-----------|-----------|------|----|----|-----------------|
| | | 字 | 地 番 | | | |
| | | | 本番 | 枝番 | 孫番 | |
| | | 北洞 | 1686 | | | 農地 |
| | | 北洞 | 1687 | | | 1,040㎡の内869㎡が農地 |
| | | 北洞 | 1688 | | | 農地 |
| | | 北洞 | 1693 | 1 | | 農地 |
| | | 北洞 | 1693 | 2 | | 農地 |
| | | 北洞 | 1697 | 1 | | 農地 |
| | | 北洞 | 1697 | 2 | | 農地 |
| | | 北洞 | 1697 | 3 | | 農地 |
| | | 北洞 | 1701 | 1 | | 農地 |
| | | 北洞 | 1701 | 4 | | 農地 |
| | | 北洞 | 1702 | 2 | | 農地 |
| | | 北洞 | 1702 | 3 | | 農地 |
| | | 北洞 | 1706 | 1 | | 農地 |
| | | 北洞 | 1706 | 2 | | 農地 |
| | | 北洞 | 1706 | 3 | | 農地 |
| | | 北洞 | 1714 | | | 農地 |
| | | 北洞 | 1715 | | | 農地 |
| | | 北洞 | 1719 | 1 | | 農地 |
| | | 北洞 | 1719 | 3 | | 農地 |
| | | 北洞 | 1719 | 4 | | 農地 |
| | | 北洞 | 1725 | 1 | | 農地 |
| | | 北洞 | 1725 | 2 | | 農地 |
| | | 北洞 | 1725 | 3 | | 農地 |
| | | 北洞 | 1725 | 4 | | 農地 |
| | | 北洞 | 1726 | 1 | | 農地 |
| | | 北洞 | 1726 | 5 | | 農地 |
| | | 北洞 | 1726 | 6 | | 農地 |
| | | 北洞 | 1729 | 1 | | 農地 |
| | | 北洞 | 1732 | 1 | | 農地 |
| | | 北洞 | 1732 | 2 | | 農地 |
| | | 北洞 | 1732 | 3 | | 農地 |
| | | 北洞 | 1733 | | | 農地 |
| | | 北洞 | 1734 | 1 | | 農地 |
| | | 北洞 | 1734 | 2 | | 農地 |
| | | 北洞 | 1734 | 3 | | 農地 |
| | | 北洞 | 1734 | 4 | | 農地 |
| | | 二ツ木 | 1752 | 1 | | 農地 |
| | | 二ツ木 | 1752 | 2 | | 農地 |
| | | 二ツ木 | 1753 | 2 | | 農地 |
| | | 二ツ木 | 1753 | 3 | | 農地 |
| | | 二ツ木 | 1753 | 4 | | 農地 |
| | | 二ツ木 | 1753 | 5 | | 農地 |
| | | 二ツ木 | 1753 | 6 | | 農地 |
| | | 二ツ木 | 1753 | 7 | | 農地 |
| | | 二ツ木 | 1753 | 8 | | 農地 |
| | | 奥ヶ洞 | 1760 | 1 | | 農地 |
| | | 奥ヶ洞 | 1760 | 2 | | 農地 |
| | | 奥ヶ洞 | 1761 | 1 | | 農地 |
| | | 奥ヶ洞 | 1761 | 2 | | 農地 |
| | | 奥ヶ洞 | 1761 | 3 | | 農地 |
| | | 奥ヶ洞 | 1764 | 1 | | 農地 |
| | | 奥ヶ洞 | 1764 | 2 | | 農地 |
| | | 奥ヶ洞 | 1764 | 3 | | 農地 |
| | | 奥ヶ洞 | 1765 | 1 | | 農地 |
| | | 奥ヶ洞 | 1765 | 2 | | 農地 |
| | | 奥ヶ洞 | 1767 | 1 | | 農地 |
| | | 落合 | 1830 | 1 | | 農地 |
| | | 落合 | 1830 | 2 | | 農地 |

| 地区番号 区域番号 | 区域の 範囲 | 農 用 地 区 域 | | | | 備 考 |
|--------------|-----------|-----------|------|----|----|-------------------------|
| | | 字 | 番 | | | |
| | | | 本番 | 枝番 | 孫番 | |
| A-1 | 下麻生 | 上牧道下 | 412 | 1 | | 農地 |
| | | 牧坂道下 | 517 | 3 | | 農地 |
| | | 牧坂道下 | 517 | 4 | | 農地 |
| | | 牧坂道下 | 517 | 6 | | 農地 |
| | | 牧坂道下 | 517 | 7 | | 農地 |
| | | 牧坂道下 | 517 | 8 | | 農地 |
| | | 牧坂道下 | 517 | 9 | | 農地 |
| | | 牧坂道下 | 517 | 10 | | 農地 |
| | | 牧坂道下 | 518 | 1 | | 農地 |
| | | 牧坂道下 | 518 | 2 | | 農地 |
| | | 牧坂道下 | 518 | 3 | | 農地 |
| | | 牧坂道下 | 519 | 1 | | 農地 |
| | | 牧坂道下 | 519 | 2 | | 農地 |
| | | 牧坂道下 | 521 | 1 | | 農地 |
| | | 牧坂道下 | 521 | 2 | | 農地 |
| | | 牧坂道下 | 522 | 1 | | 農地 |
| | | 牧坂道下 | 527 | 1 | | 農地 |
| | | 牧坂道下 | 527 | 3 | | 農地 |
| | | 牧坂道下 | 530 | 1 | | 農地 |
| | | 牧坂道下 | 530 | 3 | | 農地 |
| | | 灰原道下 | 534 | 1 | | 農地 |
| | | 灰原道下 | 534 | 2 | | 農地 |
| | | 灰原道下 | 534 | 3 | | 農地 |
| | | 灰原道下 | 535 | 2 | | 農地 |
| | | 灰原道下 | 537 | 1 | | 農地 |
| | | 灰原道下 | 537 | 3 | | 農地 |
| | | 灰原道下 | 538 | 1 | | 農地 |
| | | 灰原道下 | 538 | 2 | | 農地 |
| | | 灰原道下 | 538 | 3 | | 農地 |
| | | 大杉道下 | 741 | | | 農地 |
| | | 大杉道下 | 742 | | | 農地 |
| | | 大杉道下 | 745 | 1 | | 農地 |
| | | 大杉道下 | 745 | 2 | | 農地 |
| | | 大杉道下 | 746 | | | 農地 |
| | | 大貝戸道上 | 1719 | 1 | | 農地 |
| | | 大貝戸道上 | 1720 | | | 農地 |
| | | 大貝戸道上 | 1726 | | | 農地 |
| | | 大貝戸道上 | 1727 | | | 農地 |
| | | 大貝戸道上 | 1728 | | | 農地 |
| | | 大貝戸道上 | 1729 | | | 農地 |
| | | 大貝戸道上 | 1735 | | | 農地 |
| | | 灰原道上 | 1740 | 1 | | 農地 |
| | | 灰原道上 | 1741 | 2 | | 農地 |
| | | 灰原道上 | 1741 | 3 | | 農地 |
| | | 灰原道上 | 1742 | 1 | | 農地 |
| | | 灰原道上 | 1744 | 1 | | 農地 |
| | | 灰原道上 | 1747 | 1 | | 農地 |
| | | 灰原道上 | 1753 | 1 | | 農地 |
| | | 灰原道上 | 1753 | 2 | | 農地 |
| | | 灰原道上 | 1755 | 1 | | 農地 |
| | | 灰原道上 | 1755 | 2 | | 農地 |
| | | 牧坂道上 | 1764 | | | 1, 217㎡の内1, 117㎡が農地 |
| | | 牧坂道上 | 1764 | | | 農業用施設用地 (1, 217㎡の内100㎡) |
| | | 牧坂道上 | 1765 | 1 | | 農地 |
| | | 牧坂道上 | 1766 | | | 農地 |
| | | 牧坂道上 | 1767 | | | 農地 |
| | | 牧坂道上 | 1768 | 1 | | 農地 |
| | | 牧坂道上 | 1768 | 2 | | 農地 |
| | | 牧坂道上 | 1770 | 1 | | 農地 |

| 地区番号 区域番号 | 区域の 範囲 | 農 用 地 区 域 | | | | 備 考 |
|--------------|-----------|-----------|------|----|----|-----|
| | | 字 | 地 番 | | | |
| | | | 本番 | 枝番 | 孫番 | |
| | | 牧坂道上 | 1770 | 2 | | 農地 |
| | | 牧坂道上 | 1770 | 3 | | 農地 |
| | | 牧坂道上 | 1772 | 1 | | 農地 |
| | | 牧坂道上 | 1772 | 2 | | 農地 |
| | | 牧坂道上 | 1774 | | | 農地 |
| | | 牧坂道上 | 1776 | 1 | | 農地 |
| | | 牧坂道上 | 1777 | | | 農地 |
| | | 牧坂道上 | 1778 | | | 農地 |
| | | 牧坂道上 | 1779 | | | 農地 |
| | | 上牧道上 | 1786 | | | 農地 |
| | | 上牧道上 | 1787 | | | 農地 |
| | | 上牧道上 | 1788 | | | 農地 |
| | | 上牧道上 | 1790 | | | 農地 |
| | | 上牧道上 | 1791 | | | 農地 |
| | | 上牧道上 | 1792 | | | 農地 |
| | | 上牧道上 | 1793 | | | 農地 |
| | | 上牧道上 | 1794 | | | 農地 |
| | | 上牧道上 | 1795 | | | 農地 |
| | | 上牧道上 | 1807 | 1 | | 農地 |
| | | 上牧道上 | 1807 | 3 | | 農地 |

| 地区番号 区域番号 | 区域の 範囲 | 農 用 地 | | | | 備 考 |
|--------------|-----------|-------|-----|----|----|-----|
| | | 字 | 番 | | | |
| | | | 本番 | 枝番 | 孫番 | |
| B-1 | 下飯田 | 瓜田 | 126 | 1 | | 農地 |
| | | 瓜田 | 126 | 3 | | 農地 |
| | | 瓜田 | 126 | 4 | | 農地 |
| | | 瓜田 | 127 | 1 | | 農地 |
| | | 瓜田 | 128 | 1 | | 農地 |
| | | 瓜田 | 129 | 1 | | 農地 |
| | | 瓜田 | 129 | 2 | | 農地 |
| | | 瓜田 | 130 | 1 | | 農地 |
| | | 瓜田 | 132 | 1 | | 農地 |
| | | 瓜田 | 133 | 1 | | 農地 |
| | | 瓜田 | 134 | 1 | | 農地 |
| | | 瓜田 | 135 | 1 | | 農地 |
| | | 瓜田 | 135 | 2 | | 農地 |
| | | 瓜田 | 137 | 1 | | 農地 |
| | | 瓜田 | 138 | 2 | | 農地 |
| | | 八石 | 139 | 1 | | 農地 |
| | | 八石 | 140 | | | 農地 |
| | | 八石 | 146 | 1 | | 農地 |
| | | 八石 | 146 | 2 | | 農地 |
| | | 茶屋前 | 151 | 1 | | 農地 |
| | | 茶屋前 | 151 | 2 | | 農地 |
| | | 茶屋前 | 151 | 3 | | 農地 |
| | | 茶屋前 | 152 | 1 | | 農地 |
| | | 茶屋前 | 152 | 2 | | 農地 |
| | | 茶屋前 | 154 | 1 | | 農地 |
| | | 茶屋前 | 154 | 2 | | 農地 |
| | | 茶屋前 | 156 | 1 | | 農地 |
| | | 茶屋前 | 157 | 1 | | 農地 |
| | | 茶屋前 | 158 | 1 | | 農地 |
| | | 茶屋前 | 159 | | | 農地 |
| | | 茶屋前 | 166 | 1 | | 農地 |
| | | 茶屋前 | 168 | 1 | | 農地 |
| | | 茶屋前 | 170 | 1 | | 農地 |
| | | 茶屋前 | 172 | 4 | | 農地 |
| | | 茶屋前 | 174 | 1 | | 農地 |
| | | 茶屋前 | 175 | 1 | | 農地 |
| | | 茶屋前 | 175 | 2 | | 農地 |
| | | 茶屋前 | 175 | 3 | | 農地 |
| | | 六反田 | 182 | 1 | | 農地 |
| | | 六反田 | 183 | 1 | | 農地 |
| | | 六反田 | 184 | | | 農地 |
| | | 六反田 | 186 | | | 農地 |
| | | 六反田 | 187 | | | 農地 |
| | | 六反田 | 188 | 1 | | 農地 |
| | | 六反田 | 189 | | | 農地 |
| | | 六反田 | 190 | 1 | | 農地 |
| | | 六反田 | 190 | 2 | | 農地 |
| | | 六反田 | 191 | | | 農地 |
| | | 六反田 | 194 | 1 | | 農地 |
| | | 六反田 | 196 | 1 | | 農地 |
| | | 六反田 | 196 | 2 | | 農地 |
| | | 諏訪坂 | 199 | 1 | | 農地 |
| | | 諏訪坂 | 199 | 2 | | 農地 |
| | | 諏訪坂 | 199 | 3 | | 農地 |
| | | 諏訪坂 | 200 | 1 | | 農地 |
| | | 諏訪坂 | 200 | 2 | | 農地 |
| | | 諏訪坂 | 200 | 3 | | 農地 |
| | | 諏訪坂 | 201 | | | 農地 |
| | | 諏訪坂 | 205 | 1 | | 農地 |

| 地区番号 区域番号 | 区域の 範囲 | 農 用 地 区 域 | | | | 備 考 |
|--------------|-----------|-----------|-----|----|----|---|
| | | 字 | 地 番 | | | |
| | | | 本番 | 枝番 | 孫番 | |
| | | 諏訪坂 | 205 | 2 | | 農地 |
| | | 諏訪坂 | 206 | 1 | | 農地 |
| | | 諏訪坂 | 207 | 1 | | 農地 |
| | | 諏訪坂 | 207 | 2 | | 農地 |
| | | 諏訪坂 | 207 | 3 | | 農地 |
| | | 諏訪坂 | 207 | 4 | | 農地 |
| | | 諏訪坂 | 208 | 1 | | 農地 |
| | | 諏訪坂 | 209 | 1 | | 634.74m ² の内564.48m ² が農地 |
| | | 諏訪坂 | 209 | 2 | | 農地 |
| | | 諏訪坂 | 209 | 6 | | 農地 |
| | | 諏訪坂 | 209 | 7 | | 農地 |
| | | 松葉 | 268 | 1 | | 農地 |
| | | 松葉 | 268 | 2 | | 農地 |
| | | 松葉 | 271 | | | 農地 |
| | | 松葉 | 272 | 1 | | 農地 |
| | | 松葉 | 273 | 1 | | 農地 |
| | | 松葉 | 274 | 1 | | 農地 |
| | | 松葉 | 275 | 1 | | 農地 |
| | | 松葉 | 276 | 1 | | 農地 |
| | | 天神下 | 294 | 1 | | 農地 |
| | | 天神下 | 297 | 2 | | 農地 |
| | | 天神下 | 298 | 1 | | 農地 |
| | | 天神下 | 299 | 1 | | 農地 |
| | | 天神下 | 300 | 1 | | 農地 |
| | | 天神下 | 300 | 2 | | 農地 |
| | | 天神下 | 302 | 1 | | 農地 |
| | | 天神下 | 305 | 1 | | 農地 |
| | | 天神下 | 306 | 1 | | 農地 |
| | | 天神下 | 307 | 1 | | 農地 |
| | | 天神下 | 312 | 1 | | 農地 |
| | | 天神下 | 312 | 2 | | 農地 |
| | | 天神下 | 313 | 1 | | 農地 |
| | | 天神下 | 314 | 1 | | 農地 |
| | | 天神下 | 315 | 1 | | 農地 |
| | | 梶貝戸 | 329 | 1 | | 農地 |
| | | 梶貝戸 | 329 | 2 | | 農地 |
| | | 梶貝戸 | 329 | 8 | | 農地 |
| | | 梶貝戸 | 337 | 1 | | 農地 |
| | | 黒工洞 | 358 | | | 農地 |
| | | 黒工洞 | 359 | | | 農地 |
| | | 黒工洞 | 360 | | | 農地 |
| | | 黒工洞 | 365 | 1 | | 農地 |
| | | 黒工洞 | 365 | 2 | | 農地 |
| | | 黒工洞 | 370 | 1 | | 農地 |
| | | 黒工洞 | 370 | 3 | | 農地 |
| | | 黒工洞 | 371 | 1 | | 農地 |
| | | 黒工洞 | 371 | 4 | | 農地 |
| | | 堂之前 | 414 | 1 | | 農地 |
| | | 堂之前 | 416 | 1 | | 農地 |
| | | 徳野 | 432 | 1 | | 農地 |
| | | 徳野 | 434 | 1 | | 農地 |
| | | 徳野 | 434 | 3 | | 農地 |
| | | 徳野 | 445 | 1 | | 農地 |
| | | 徳野 | 451 | 1 | | 農地 |
| | | 徳野 | 452 | 1 | | 農地 |

| 地区番号 区域番号 | 区域の 範囲 | 農 用 地 区 域 | | | | 備 考 |
|--------------|-----------|-----------|-----|----|----|-----|
| | | 字 | 地 番 | | | |
| | | | 本番 | 枝番 | 孫番 | |
| B-1 | 福島 | 戸坪 | 2 | | | 農地 |
| | | 戸坪 | 3 | | | 農地 |
| | | 戸坪 | 5 | | | 農地 |
| | | 戸坪 | 6 | | | 農地 |
| | | 戸坪 | 7 | | | 農地 |
| | | 戸坪 | 8 | 1 | | 農地 |
| | | 戸坪 | 8 | 2 | | 農地 |
| | | 戸坪 | 10 | | | 農地 |
| | | 戸坪 | 11 | 1 | | 農地 |
| | | 戸坪 | 18 | | | 農地 |
| | | 戸坪 | 19 | | | 農地 |
| | | 戸坪 | 20 | | | 農地 |
| | | 戸坪 | 21 | 1 | | 農地 |
| | | 戸坪 | 21 | 3 | | 農地 |
| | | 戸坪 | 22 | 1 | | 農地 |
| | | 戸坪 | 22 | 2 | | 農地 |
| | | 戸坪 | 23 | | | 農地 |
| | | 戸坪 | 24 | 1 | | 農地 |
| | | 戸坪 | 25 | 1 | | 農地 |
| | | 戸坪 | 26 | 1 | | 農地 |
| | | 八ノ坪 | 28 | | | 農地 |
| | | 八ノ坪 | 29 | 1 | | 農地 |
| | | 八ノ坪 | 30 | 1 | | 農地 |
| | | 八ノ坪 | 31 | 1 | | 農地 |
| | | 八ノ坪 | 32 | | | 農地 |
| | | 八ノ坪 | 33 | 1 | | 農地 |
| | | 八ノ坪 | 34 | 1 | | 農地 |
| | | 八ノ坪 | 35 | 1 | | 農地 |
| | | 八ノ坪 | 36 | 1 | | 農地 |
| | | 八ノ坪 | 36 | 3 | | 農地 |
| | | 八ノ坪 | 37 | 1 | | 農地 |
| | | 八ノ坪 | 37 | 3 | | 農地 |
| | | 八ノ坪 | 38 | 1 | | 農地 |
| | | 八ノ坪 | 39 | 1 | | 農地 |
| | | 八ノ坪 | 40 | | | 農地 |
| | | 八ノ坪 | 41 | 1 | | 農地 |
| | | 八ノ坪 | 42 | 1 | | 農地 |
| | | 八ノ坪 | 43 | 1 | | 農地 |
| | | 八ノ坪 | 44 | | | 農地 |
| | | 八ノ坪 | 45 | 1 | | 農地 |
| | | 八ノ坪 | 45 | 2 | | 農地 |
| | | 八ノ坪 | 47 | 1 | | 農地 |
| | | 八ノ坪 | 47 | 2 | | 農地 |
| | | 八ノ坪 | 48 | 1 | | 農地 |
| | | 八ノ坪 | 48 | 2 | | 農地 |
| | | 八ノ坪 | 49 | | | 農地 |
| | | 八ノ坪 | 51 | 1 | | 農地 |
| | | 八ノ坪 | 51 | 2 | | 農地 |
| | | 八ノ坪 | 51 | 3 | | 農地 |
| | | 八ノ坪 | 52 | 1 | | 農地 |
| | | 八ノ坪 | 52 | 2 | | 農地 |
| | | 八ノ坪 | 53 | 1 | | 農地 |
| | | 八ノ坪 | 53 | 2 | | 農地 |
| | | 八ノ坪 | 53 | 3 | | 農地 |
| | | 八ノ坪 | 55 | 1 | | 農地 |
| | | 八ノ坪 | 55 | 2 | | 農地 |
| | | 八ノ坪 | 56 | | | 農地 |
| | | 八ノ坪 | 57 | | | 農地 |
| | | 八ノ坪 | 58 | | | 農地 |

| 地区番号 区域番号 | 区域の 範囲 | 農 用 地 区 域 | | | | 備 考 |
|--------------|-----------|-----------|-----|----|----|-----|
| | | 字 | 地 番 | | | |
| | | | 本番 | 枝番 | 孫番 | |
| | | 八ノ坪 | 59 | 1 | | 農地 |
| | | 八ノ坪 | 59 | 2 | | 農地 |
| | | 八ノ坪 | 60 | | | 農地 |
| | | 一町田 | 62 | | | 農地 |
| | | 一町田 | 63 | | | 農地 |
| | | 一町田 | 64 | 1 | | 農地 |
| | | 一町田 | 64 | 2 | | 農地 |
| | | 一町田 | 65 | 1 | | 農地 |
| | | 一町田 | 65 | 2 | | 農地 |
| | | 一町田 | 68 | | | 農地 |
| | | 一町田 | 69 | | | 農地 |
| | | 一町田 | 70 | | | 農地 |
| | | 一町田 | 72 | | | 農地 |
| | | 一町田 | 73 | | | 農地 |
| | | 一町田 | 74 | | | 農地 |
| | | 鳥ヶ下 | 77 | 1 | | 農地 |
| | | 鳥ヶ下 | 77 | 2 | | 農地 |
| | | 鳥ヶ下 | 78 | 1 | | 農地 |
| | | 鳥ヶ下 | 78 | 2 | | 農地 |
| | | 鳥ヶ下 | 79 | | | 農地 |
| | | 鳥ヶ下 | 99 | 1 | | 農地 |
| | | 鳥ヶ下 | 100 | | | 農地 |
| | | 鳥ヶ下 | 101 | | | 農地 |
| | | 鳥ヶ下 | 104 | | | 農地 |
| | | 鳥ヶ下 | 106 | | | 農地 |
| | | 鳥ヶ下 | 107 | 1 | | 農地 |
| | | 鳥ヶ下 | 107 | 2 | | 農地 |
| | | 鳥ヶ下 | 109 | | | 農地 |
| | | 鳥ヶ下 | 110 | | | 農地 |
| | | 鳥ヶ下 | 113 | | | 農地 |
| | | 鳥ヶ下 | 116 | | | 農地 |
| | | 鳥ヶ下 | 117 | | | 農地 |
| | | 鳥ヶ下 | 118 | | | 農地 |
| | | 流 | 120 | | | 農地 |
| | | 流 | 121 | | | 農地 |
| | | 流 | 122 | | | 農地 |
| | | 流 | 123 | | | 農地 |
| | | 流 | 126 | | | 農地 |
| | | 流 | 127 | | | 農地 |
| | | 流 | 129 | | | 農地 |
| | | 流 | 130 | 1 | | 農地 |
| | | 流 | 130 | 2 | | 農地 |
| | | 流 | 131 | 1 | | 農地 |
| | | 流 | 131 | 2 | | 農地 |
| | | 流 | 131 | 3 | | 農地 |
| | | 流 | 131 | 4 | | 農地 |
| | | 流 | 131 | 5 | | 農地 |
| | | 流 | 131 | 6 | | 農地 |
| | | 流 | 133 | | | 農地 |
| | | 流 | 134 | | | 農地 |
| | | 流 | 137 | | | 農地 |
| | | 流 | 138 | | | 農地 |
| | | 流 | 139 | | | 農地 |
| | | 流 | 141 | | | 農地 |
| | | 流 | 142 | | | 農地 |
| | | 流 | 143 | | | 農地 |
| | | 流 | 144 | 1 | | 農地 |
| | | 流 | 144 | 2 | | 農地 |
| | | 流 | 145 | | | 農地 |

| 地区番号 区域番号 | 区域の 範囲 | 農 用 地 区 域 | | | | 備 考 |
|--------------|-----------|-----------|-----|----|----|-----|
| | | 字 | 地 番 | | | |
| | | | 本番 | 枝番 | 孫番 | |
| | | 流 | 148 | 1 | | 農地 |
| | | 流 | 148 | 2 | | 農地 |
| | | 羽根坂 | 149 | 1 | | 農地 |
| | | 羽根坂 | 149 | 2 | | 農地 |
| | | 羽根坂 | 150 | | | 農地 |
| | | 羽根坂 | 151 | | | 農地 |
| | | 羽根坂 | 152 | | | 農地 |
| | | 羽根坂 | 154 | | | 農地 |
| | | 羽根坂 | 155 | 1 | | 農地 |
| | | 羽根坂 | 156 | | | 農地 |
| | | 羽根坂 | 163 | 1 | | 農地 |
| | | 羽根坂 | 163 | 2 | | 農地 |
| | | 羽根坂 | 164 | | | 農地 |
| | | 羽根坂 | 186 | | | 農地 |
| | | 羽根坂 | 187 | | | 農地 |
| | | 羽根坂 | 188 | | | 農地 |
| | | 羽根坂 | 189 | 1 | | 農地 |
| | | 羽根坂 | 189 | 2 | | 農地 |
| | | 羽根坂 | 190 | 1 | | 農地 |
| | | 羽根坂 | 190 | 2 | | 農地 |
| | | 羽根坂 | 190 | 3 | | 農地 |
| | | 羽根坂 | 191 | 1 | | 農地 |
| | | 羽根坂 | 191 | 2 | | 農地 |
| | | 羽根坂 | 192 | | | 農地 |
| | | 羽根坂 | 194 | 1 | | 農地 |
| | | 羽根坂 | 194 | 2 | | 農地 |
| | | 羽根坂 | 198 | 2 | | 農地 |
| | | 羽根坂 | 198 | 3 | | 農地 |
| | | 羽根坂 | 199 | | | 農地 |
| | | 羽根坂 | 200 | | | 農地 |
| | | 羽根坂 | 220 | 1 | | 農地 |
| | | 羽根坂 | 220 | 6 | | 農地 |
| | | 羽根坂 | 221 | 3 | | 農地 |
| | | 羽根坂 | 221 | 6 | | 農地 |
| | | 羽袖 | 231 | | | 農地 |
| | | 羽袖 | 232 | 1 | | 農地 |
| | | 羽袖 | 233 | | | 農地 |
| | | 羽袖 | 234 | | | 農地 |
| | | 羽袖 | 235 | 1 | | 農地 |
| | | 羽袖 | 235 | 2 | | 農地 |
| | | 羽袖 | 235 | 3 | | 農地 |
| | | 羽袖 | 235 | 4 | | 農地 |
| | | 羽袖 | 238 | 1 | | 農地 |
| | | 羽袖 | 238 | 2 | | 農地 |
| | | 羽袖 | 239 | 1 | | 農地 |
| | | 羽袖 | 239 | 2 | | 農地 |
| | | 羽袖 | 240 | 1 | | 農地 |
| | | 羽袖 | 240 | 2 | | 農地 |
| | | 羽袖 | 240 | 3 | | 農地 |
| | | 羽袖 | 241 | 1 | | 農地 |
| | | 羽袖 | 241 | 2 | | 農地 |
| | | 羽袖 | 242 | | | 農地 |
| | | 羽袖 | 243 | 1 | | 農地 |
| | | 羽袖 | 245 | 1 | | 農地 |
| | | 羽袖 | 247 | | | 農地 |
| | | 矢野 | 454 | 1 | | 農地 |
| | | 矢野 | 457 | 1 | | 農地 |
| | | 矢野 | 457 | 2 | | 農地 |
| | | 矢野 | 458 | 1 | | 農地 |

| 地区番号 区域番号 | 区域の 範囲 | 農 用 地 区 域 | | | | 備 考 |
|--------------|-----------|-----------|-----|----|----|---|
| | | 字 | 地 番 | | | |
| | | | 本番 | 枝番 | 孫番 | |
| | | 矢野 | 458 | 2 | | 農地 |
| | | 矢野 | 459 | 1 | | 農地 |
| | | 矢野 | 460 | | | 農地 |
| | | 矢野 | 464 | 1 | | 農地 |
| | | 矢野 | 465 | 1 | | 農地 |
| | | 矢野 | 466 | | | 農地 |
| | | 矢野 | 468 | | | 農地 |
| | | 矢野 | 472 | 1 | | 農地 |
| | | 矢野 | 475 | 1 | | 農地 |
| | | 矢野 | 475 | 2 | | 農地 |
| | | 矢野 | 477 | | | 農地 |
| | | 矢野 | 478 | | | 農地 |
| | | 矢野 | 484 | | | 農地 |
| | | 矢野 | 490 | 3 | | 農地 |
| | | 矢野 | 491 | 3 | | 農地 |
| | | 矢野 | 492 | 2 | | 農地 |
| | | 矢野 | 497 | 1 | | 農地 |
| | | 矢野 | 498 | 1 | | 農地 |
| | | 神田 | 511 | 1 | | 農地 |
| | | 神田 | 511 | 2 | | 農地 |
| | | 神田 | 511 | 6 | | 農地 |
| | | 神田 | 513 | 1 | | 農地 |
| | | 神田 | 513 | 2 | | 農地 |
| | | 神田 | 513 | 3 | | 農地 |
| | | 神田 | 515 | | | 農地 |
| | | 神田 | 516 | 1 | | 農地 |
| | | 神田 | 516 | 2 | | 農地 |
| | | 神田 | 517 | | | 農地 |
| | | 神田 | 518 | | | 農地 |
| | | 神田 | 521 | 1 | | 農地 |
| | | 神田 | 521 | 5 | | 農地 |
| | | 神田 | 521 | 6 | | 農地 |
| | | 神田 | 521 | 8 | | 農地 |
| | | 神田 | 521 | 9 | | 農地 |
| | | 神田 | 522 | 1 | | 農地 |
| | | 神田 | 527 | 3 | | 農地 |
| | | 神田 | 527 | 4 | | 農地 |
| | | 神田 | 544 | 1 | | 農地 |
| | | 神田 | 544 | 3 | | 農地 |
| | | 神田 | 546 | 1 | | 農地 |
| | | 神田 | 547 | | | 農地 |
| | | 神田 | 548 | 1 | | 農地 |
| | | 神田 | 548 | 3 | | 農地 |
| | | 神田 | 548 | 5 | | 農地 |
| | | 神田 | 549 | 1 | | 農地 |
| | | 神田 | 549 | 2 | | 農地 |
| | | 神田 | 566 | 1 | | 農地 |
| | | 下向 | 695 | 4 | | 農地 |
| | | 下向 | 695 | 5 | | 208m ² の内148m ² が農地 |
| | | 下向 | 710 | 1 | | 農地 |
| | | 下向 | 710 | 3 | | 農地 |
| | | 下向 | 711 | 3 | | 農地 |
| | | 下向 | 712 | 1 | | 農地 |
| | | 下向 | 712 | 2 | | 農地 |
| | | 下向 | 712 | 3 | | 農地 |
| | | 下向 | 712 | 4 | | 農地 |
| | | 下向 | 712 | 5 | | 農地 |
| | | 下向 | 716 | 1 | | 農地 |
| | | 下向 | 717 | 1 | | 農地 |

| 地区番号 区域番号 | 区域の 範囲 | 農 用 地 区 域 | | | | 備 考 |
|--------------|-----------|-----------|-----|----|----|-----|
| | | 字 | 地 番 | | | |
| | | | 本番 | 枝番 | 孫番 | |
| | | 下向 | 717 | 2 | | 農地 |
| | | 下向 | 719 | | | 農地 |
| | | 下向 | 721 | | | 農地 |
| | | 下向 | 722 | 2 | | 農地 |
| | | 下向 | 723 | | | 農地 |
| | | 下向 | 724 | | | 農地 |
| | | 下向 | 727 | 1 | | 農地 |
| | | 下向 | 728 | 1 | | 農地 |
| | | 下向 | 729 | 1 | | 農地 |
| | | 下向 | 733 | 3 | | 農地 |
| | | 下向 | 733 | 4 | | 農地 |

| 地区番号 区域番号 | 区域の 範囲 | 農 用 地 区 域 | | | | 備 考 |
|--------------|-----------|-----------|-----|-----|----|---|
| | | 字 | 地 番 | | | |
| | | | 本番 | 枝番 | 孫番 | |
| B-1 | 比久見 | 北垣外 | 18 | 1 | | 農地 |
| | | 北垣外 | 18 | 2 | | 農地 |
| | | 北垣外 | 18 | 3 | | 農地 |
| | | 北垣外 | 20 | 1 | | 農地 |
| | | 北垣外 | 20 | 2 | | 農地 |
| | | 北垣外 | 24 | 2 | | 814m ² の内294m ² が農地 |
| | | 北垣外 | 26 | 1 | | 農地 |
| | | 北垣外 | 30 | 2 | | 農地 |
| | | 北垣外 | 31 | 1 | | 農地 |
| | | 北垣外 | 33 | 1 | | 農地 |
| | | 北垣外 | 33 | 2 | | 農地 |
| | | 北垣外 | 33 | 3 | | 農地 |
| | | 北垣外 | 33 | 4 | | 農地 |
| | | 北垣外 | 33 | 6 | | 農地 |
| | | 北垣外 | 33 | 7 | | 農地 |
| | | 北垣外 | 33 | 8 | | 農地 |
| | | 北垣外 | 34 | 1 | | 農地 |
| | | 北垣外 | 34 | 2 | | 農地 |
| | | 北垣外 | 35 | 3 | | 農地 |
| | | 北垣外 | 37 | | | 農地 |
| | | 北垣外 | 39 | | | 農地 |
| | | 北垣外 | 41 | 6 | | 農地 |
| | | 北垣外 | 42 | 1 | | 農地 |
| | | 北垣外 | 43 | 3 | | 農地 |
| | | 北垣外 | 43 | 4 | | 農地 |
| | | 北垣外 | 43 | 6 | | 農地 |
| | | 北垣外 | 44 | 2 | | 農地 |
| | | 北垣外 | 45 | 1 | | 農地 |
| | | 北垣外 | 45 | 4 | | 農地 |
| | | 北垣外 | 45 | 5 | | 農地 |
| | | 北垣外 | 45 | 6 | | 農地 |
| | | 北垣外 | 46 | 1 | | 農地 |
| | | 北垣外 | 46 | 2 | | 農地 |
| | | 北垣外 | 46 | 3 | | 農地 |
| | | 北垣外 | 46 | 4 | | 農地 |
| | | 北垣外 | 46 | 6 | | 農地 |
| | | 北垣外 | 47 | 1 | | 606m ² の内466m ² が農地 |
| | | 北垣外 | 47 | 4 | | 農地 |
| | | 北垣外 | 47 | 9 | | 農地 |
| | | 北垣外 | 51 | 1 | | 農地 |
| | | 北垣外 | 51 | 3 | | 農地 |
| | | 北垣外 | 52 | 3 | | 農地 |
| | | 北垣外 | 53 | 3 | | 農地 |
| | | 北垣外 | 55 | 2 | | 農地 |
| | | 北垣外 | 55 | 3 | | 農地 |
| | | 北垣外 | 56 | 1 | | 農地 |
| | | 北垣外 | 56 | 2 | | 農地 |
| | | 北垣外 | 57 | 3 | | 農地 |
| | | 北垣外 | 57 | 4 | | 農地 |
| | | 北垣外 | 57 | 5 | | 農地 |
| | | 北垣外 | 57 | 11 | | 農地 |
| | | 北垣外 | 58 | 3 | | 農地 |
| | | 北垣外 | 60 | 1 | | 農地 |
| | | 北垣外 | 60 | 2 | | 農地 |
| | | 北垣外 | 60 | 3 | | 農地 |
| | | 北垣外 | 60 | 5 | | 農地 |
| | | 北垣外 | 60 | 6 | | 農地 |
| | | 中野 | 8 | 285 | | 農地 |
| | | 中野 | 8 | 286 | | 農地 |

| 地区番号 区域番号 | 区域の 範囲 | 農 用 地 区 域 | | | | 備 考 |
|--------------|-----------|-----------|-----|----|----|-------------------|
| | | 字 | 地 番 | | | |
| | | | 本番 | 枝番 | 孫番 | |
| | | 広畑 | 173 | 1 | | 農地 |
| | | 広畑 | 173 | 2 | | 農地 |
| | | 広畑 | 176 | 1 | | 農地 |
| | | 広畑 | 178 | 1 | | 農地 |
| | | 広畑 | 178 | 2 | | 農地 |
| | | 広畑 | 179 | 1 | | 農地 |
| | | 広畑 | 179 | 2 | | 農地 |
| | | 広畑 | 183 | 1 | | 農地 |
| | | 広畑 | 183 | 3 | | 農地 |
| | | 広畑 | 183 | 4 | | 農地 |
| | | 広畑 | 183 | 5 | | 農地 |
| | | 広畑 | 190 | 2 | | 1,805㎡の内1,005㎡が農地 |
| | | 広畑 | 192 | 2 | | 農地 |
| | | 広畑 | 192 | 3 | | 農地 |
| | | 広畑 | 192 | 4 | | 農地 |
| | | 広畑 | 192 | 5 | | 農地 |
| | | 広畑 | 193 | 1 | | 農地 |
| | | 広畑 | 193 | 5 | | 農地 |
| | | 広畑 | 193 | 7 | | 農地 |
| | | 迫間 | 263 | 4 | | 農地 |
| | | 迫間 | 263 | 5 | | 農地 |
| | | 迫間 | 264 | 2 | | 農地 |
| | | 迫間 | 272 | 1 | | 農地 |
| | | 迫間 | 272 | 2 | | 農地 |
| | | 迫間 | 272 | 3 | | 農地 |
| | | 迫間 | 274 | 1 | | 農地 |
| | | 迫間 | 275 | 1 | | 農地 |
| | | 迫間 | 281 | 1 | | 788㎡の内221㎡が農地 |
| | | 迫間 | 283 | 1 | | 農地 |
| | | 迫間 | 283 | 3 | | 農地 |
| | | 迫間 | 283 | 4 | | 農地 |
| | | 迫間 | 284 | 1 | | 農地 |
| | | 迫間 | 284 | 2 | | 農地 |
| | | 迫間 | 285 | 1 | | 農地 |
| | | 迫間 | 293 | 2 | | 農地 |
| | | 迫間 | 293 | 4 | | 農地 |
| | | 迫間 | 294 | | | 農地 |
| | | 迫間 | 297 | 1 | | 農地 |
| | | 迫間 | 301 | 2 | | 農地 |
| | | 迫間 | 302 | 1 | | 農地 |
| | | 寺屋敷 | 334 | 1 | | 農地 |
| | | 寺屋敷 | 335 | 6 | | 農地 |
| | | 寺屋敷 | 337 | 3 | | 農地 |
| | | 寺屋敷 | 337 | 5 | | 農地 |
| | | 寺屋敷 | 338 | 1 | | 農地 |
| | | 寺屋敷 | 341 | | | 農地 |
| | | 寺屋敷 | 351 | | | 1,467㎡の内767㎡が農地 |
| | | 太部前 | 493 | 3 | | 農地 |
| | | 太部前 | 494 | 3 | | 農地 |
| | | 太部前 | 495 | 3 | | 農地 |
| | | 太部前 | 495 | 4 | | 農地 |
| | | 太部前 | 495 | 5 | | 農地 |
| | | 太部前 | 496 | 2 | | 農地 |
| | | 太部前 | 498 | 1 | | 農地 |
| | | 太部前 | 498 | 2 | | 農地 |
| | | 太部前 | 501 | 3 | | 農地 |
| | | 太部前 | 501 | 4 | | 405㎡の内17㎡が農地 |
| | | 太部前 | 501 | 5 | | 農地 |
| | | 太部前 | 511 | 1 | | 農地 |

| 地区番号 区域番号 | 区域の 範囲 | 農 用 地 区 域 | | | | 備 考 |
|--------------|-----------|-----------|-----|----|----|---------|
| | | 字 | 地 番 | | | |
| | | | 本番 | 枝番 | 孫番 | |
| | | 太部前 | 512 | 1 | | 農地 |
| | | 太部前 | 515 | 1 | | 農地 |
| | | 太部前 | 518 | 1 | | 農地 |
| | | 太部前 | 518 | 2 | | 農地 |
| | | 太部前 | 521 | | | 農地 |
| | | 太部前 | 522 | 1 | | 農地 |
| | | 太部前 | 522 | 2 | | 農地 |
| | | 太部前 | 536 | 1 | | 農地 |
| | | 太部前 | 536 | 2 | | 農地 |
| | | 太部前 | 537 | 1 | | 農地 |
| | | 太部前 | 537 | 2 | | 農地 |
| | | 太部前 | 537 | 3 | | 農地 |
| | | 太部前 | 538 | 1 | | 農地 |
| | | 太部前 | 538 | 2 | | 農地 |
| | | 太部前 | 538 | 3 | | 農地 |
| | | 太部前 | 538 | 6 | | 農地 |
| | | 太部前 | 538 | 7 | | 農地 |
| | | 太部前 | 539 | 2 | | 農業用施設用地 |
| | | 太部前 | 543 | 1 | | 農地 |
| | | 太部前 | 544 | 1 | | 農地 |
| | | 太部前 | 544 | 2 | | 農地 |
| | | 太部前 | 545 | 1 | | 農地 |
| | | 太部前 | 545 | 2 | | 農地 |
| | | 太部前 | 546 | 1 | | 農地 |
| | | 太部前 | 546 | 2 | | 農地 |
| | | 太部前 | 548 | 1 | | 農地 |
| | | 太部前 | 548 | 2 | | 農地 |
| | | 太部前 | 548 | 3 | | 農地 |
| | | 能垣外 | 552 | 1 | | 農地 |
| | | 能垣外 | 552 | 2 | | 農地 |
| | | 能垣外 | 552 | 3 | | 農地 |
| | | 能垣外 | 557 | 1 | | 農地 |
| | | 能垣外 | 557 | 2 | | 農地 |
| | | 能垣外 | 558 | 1 | | 農地 |
| | | 能垣外 | 558 | 2 | | 農地 |
| | | 能垣外 | 560 | 1 | | 農地 |
| | | 能垣外 | 560 | 2 | | 農地 |
| | | 能垣外 | 561 | 1 | | 農地 |
| | | 能垣外 | 561 | 5 | | 農地 |
| | | 能垣外 | 562 | | | 農地 |
| | | 能垣外 | 565 | 1 | | 農地 |
| | | 能垣外 | 566 | 2 | | 農地 |
| | | 能垣外 | 568 | 1 | | 農地 |
| | | 能垣外 | 568 | 3 | | 農地 |
| | | 能垣外 | 570 | 1 | | 農地 |
| | | 能垣外 | 571 | | | 農地 |
| | | 能垣外 | 572 | 1 | | 農地 |
| | | 能垣外 | 572 | 2 | | 農地 |
| | | 能垣外 | 573 | 3 | | 農地 |
| | | 能垣外 | 573 | 4 | | 農地 |
| | | 能垣外 | 574 | 1 | | 農地 |
| | | 能垣外 | 574 | 2 | | 農地 |
| | | 能垣外 | 578 | 1 | | 農地 |
| | | 能垣外 | 578 | 2 | | 農地 |
| | | 能垣外 | 579 | 1 | | 農地 |
| | | 能垣外 | 579 | 2 | | 農地 |
| | | 能垣外 | 579 | 3 | | 農地 |
| | | 能垣外 | 579 | 4 | | 農地 |
| | | 能垣外 | 580 | 2 | | 農地 |

| 地区番号 区域番号 | 区域の 範囲 | 農 用 地 区 域 | | | | 備 考 |
|--------------|-----------|-----------|-----|----|----|-------------------|
| | | 字 | 地 番 | | | |
| | | | 本番 | 枝番 | 孫番 | |
| | | 能垣外 | 583 | 1 | | 農地 |
| | | 能垣外 | 583 | 2 | | 農地 |
| | | 能垣外 | 585 | 1 | | 農地 |
| | | 能垣外 | 587 | 3 | | 1,320㎡の内793㎡が農地 |
| | | 能垣外 | 588 | 2 | | 農地 |
| | | 能垣外 | 592 | 1 | | 農地 |
| | | 能垣外 | 595 | 3 | | 1,818㎡の内1,520㎡が農地 |
| | | 能垣外 | 596 | 2 | | 農地 |
| | | 能垣外 | 597 | 3 | | 農地 |
| | | 能垣外 | 597 | 4 | | 農地 |
| | | 能垣外 | 616 | 2 | | 農地 |
| | | 能垣外 | 616 | 4 | | 農地 |
| | | 能垣外 | 616 | 5 | | 農地 |
| | | 能垣外 | 620 | | | 農地 |
| | | 能垣外 | 623 | 1 | | 1,115㎡の内1,015㎡が農地 |
| | | 能垣外 | 626 | 1 | | 農地 |
| | | 能垣外 | 626 | 2 | | 1,901㎡の内1,591㎡が農地 |
| | | 能垣外 | 627 | 1 | | 農地 |
| | | 能垣外 | 627 | 2 | | 農地 |
| | | 能垣外 | 630 | 1 | | 農地 |
| | | 能垣外 | 630 | 2 | | 農地 |
| | | 西屋敷 | 704 | 5 | | 農地 |
| | | 西屋敷 | 705 | 1 | | 農地 |
| | | 西屋敷 | 705 | 4 | | 農地 |
| | | 西屋敷 | 707 | 2 | | 農地 |
| | | 西屋敷 | 709 | 3 | | 農地 |
| | | 西屋敷 | 709 | 4 | | 農地 |
| | | 西屋敷 | 709 | 7 | | 農地 |
| | | 西屋敷 | 714 | 3 | | 農地 |
| | | 西屋敷 | 717 | | | 農地 |
| | | 西屋敷 | 751 | 2 | | 農地 |
| | | 西屋敷 | 752 | 3 | | 農地 |
| | | 西屋敷 | 754 | 1 | | 農地 |
| | | 西屋敷 | 764 | 1 | | 農地 |
| | | 倉知 | 876 | 2 | | 1,737㎡の内797㎡が農地 |
| | | 倉知 | 877 | 1 | | 農地 |
| | | 倉知 | 880 | 1 | | 農地 |
| | | 倉知 | 884 | 1 | | 農地 |
| | | 倉知 | 886 | | | 農地 |
| | | 倉知 | 888 | | | 2,454㎡の内2,379㎡が農地 |
| | | 倉知 | 912 | 1 | | 農地 |
| | | 倉知 | 915 | 2 | | 農地 |
| | | 倉知 | 918 | 3 | | 農地 |
| | | 倉知 | 920 | 1 | | 農地 |
| | | 倉知 | 920 | 2 | | 農地 |
| | | 倉知 | 920 | 3 | | 農地 |
| | | 倉知 | 921 | 3 | | 農地 |
| | | 倉知 | 922 | 2 | | 農地 |
| | | 倉知 | 925 | 4 | | 農地 |
| | | 倉知 | 925 | 7 | | 270㎡の内164㎡が農地 |
| | | 倉知 | 926 | 1 | | 農地 |
| | | 倉知 | 926 | 2 | | 農地 |
| | | 倉知 | 928 | 3 | | 農地 |
| | | 倉知 | 929 | 1 | | 農地 |
| | | 倉知 | 929 | 2 | | 992㎡の内432㎡が農地 |
| | | 倉知 | 931 | 2 | | 農地 |
| | | 倉知 | 933 | 4 | | 農地 |
| | | 倉知 | 933 | 5 | | 農地 |
| | | 倉知 | 933 | 6 | | 農地 |

| 地区番号 区域番号 | 区域の 範囲 | 農 用 地 区 域 | | | | 備 考 |
|--------------|-----------|-----------|------|----|----|----------------|
| | | 字 | 地 番 | | | |
| | | | 本番 | 枝番 | 孫番 | |
| | | 倉知 | 935 | 2 | | 農地 |
| | | 倉知 | 938 | 1 | | 農地 |
| | | 倉知 | 951 | 1 | | 農地 |
| | | 倉知 | 951 | 2 | | 農地 |
| | | 倉知 | 955 | 9 | | 農地 |
| | | 倉知 | 956 | 3 | | 農地 |
| | | 榎木戸 | 1028 | 1 | | 農地 |
| | | 榎木戸 | 1028 | 3 | | 農地 |
| | | 榎木戸 | 1028 | 4 | | 農地 |
| | | 榎木戸 | 1029 | 4 | | 農地 |
| | | 榎木戸 | 1032 | 2 | | 農地 |
| | | 榎木戸 | 1039 | 2 | | 農地 |
| | | 榎木戸 | 1039 | 3 | | 農地 |
| | | 榎木戸 | 1042 | 4 | | 農地 |
| | | 榎木戸 | 1042 | 5 | | 農地 |
| | | 榎木戸 | 1043 | 2 | | 1,227㎡の内57㎡が農地 |
| | | 榎木戸 | 1045 | 1 | | 農地 |
| | | 榎木戸 | 1045 | 4 | | 農地 |
| | | 榎木戸 | 1045 | 6 | | 農地 |
| | | 榎木戸 | 1046 | 1 | | 農地 |
| | | 榎木戸 | 1046 | 4 | | 農地 |
| | | 榎木戸 | 1047 | 1 | | 農地 |
| | | 榎木戸 | 1050 | 3 | | 農地 |
| | | 榎木戸 | 1050 | 4 | | 713㎡の内523㎡が農地 |
| | | 榎木戸 | 1050 | 6 | | 農地 |
| | | 榎木戸 | 1051 | 1 | | 農地 |
| | | 榎木戸 | 1052 | 2 | | 農地 |
| | | 榎木戸 | 1055 | 1 | | 農地 |
| | | 榎木戸 | 1058 | 1 | | 農地 |
| | | 榎木戸 | 1060 | 1 | | 農地 |
| | | 榎木戸 | 1060 | 2 | | 農地 |
| | | 榎木戸 | 1062 | 2 | | 農地 |
| | | 榎木戸 | 1062 | 4 | | 農地 |
| | | 榎木戸 | 1063 | 1 | | 農地 |
| | | 榎木戸 | 1064 | 2 | | 農地 |
| | | 榎木戸 | 1067 | 2 | | 農地 |
| | | 榎木戸 | 1073 | 5 | | 農地 |
| | | 榎木戸 | 1074 | | | 農地 |
| | | 榎木戸 | 1075 | | | 農地 |
| | | 榎木戸 | 1076 | | | 農地 |
| | | 榎木戸 | 1077 | | | 農地 |
| | | 榎木戸 | 1079 | 1 | | 農地 |
| | | 榎木戸 | 1080 | 1 | | 農地 |
| | | 榎木戸 | 1080 | 3 | | 農地 |
| | | 榎木戸 | 1083 | 2 | | 農地 |
| | | 花井 | 1237 | 1 | | 農地 |
| | | 花井 | 1237 | 2 | | 農地 |
| | | 花井 | 1238 | 1 | | 農地 |
| | | 花井 | 1238 | 2 | | 農地 |
| | | 花井 | 1238 | 3 | | 農地 |
| | | 花井 | 1238 | 4 | | 農地 |
| | | 花井 | 1238 | 5 | | 農地 |
| | | 花井 | 1238 | 6 | | 農地 |
| | | 花井 | 1241 | 1 | | 農地 |
| | | 花井 | 1242 | 1 | | 農地 |
| | | 花井 | 1243 | 1 | | 農地 |
| | | 花井 | 1243 | 3 | | 農地 |
| | | 花井 | 1246 | 1 | | 農地 |
| | | 花井 | 1246 | 4 | | 農地 |

| 地区番号 区域番号 | 区域の 範囲 | 農 用 地 区 域 | | | | 備 考 |
|--------------|-----------|-----------|------|----|----|-----------------|
| | | 字 | 地 番 | | | |
| | | | 本番 | 枝番 | 孫番 | |
| | | 花井 | 1247 | 1 | | 農地 |
| | | 花井 | 1247 | 2 | | 農地 |
| | | 花井 | 1247 | 3 | | 農地 |
| | | 花井 | 1247 | 4 | | 農地 |
| | | 花井 | 1247 | 5 | | 農地 |
| | | 花井 | 1247 | 6 | | 農地 |
| | | 花井 | 1248 | 2 | | 農地 |
| | | 花井 | 1248 | 3 | | 農地 |
| | | 花井 | 1251 | 4 | | 農地 |
| | | 花井 | 1252 | 1 | | 農地 |
| | | 花井 | 1252 | 2 | | 農地 |
| | | 花井 | 1252 | 3 | | 農地 |
| | | 花井 | 1252 | 4 | | 農地 |
| | | 花井 | 1253 | 1 | | 農地 |
| | | 花井 | 1253 | 2 | | 農地 |
| | | 花井 | 1254 | 1 | | 農地 |
| | | 花井 | 1254 | 2 | | 農地 |
| | | 花井 | 1255 | 1 | | 農地 |
| | | 花井 | 1256 | 1 | | 農地 |
| | | 花井 | 1256 | 2 | | 農地 |
| | | 花井 | 1256 | 3 | | 農地 |
| | | 花井 | 1256 | 4 | | 農地 |
| | | 花井 | 1256 | 5 | | 農地 |
| | | 花井 | 1256 | 7 | | 農地 |
| | | 花井 | 1258 | 1 | | 1,410㎡の内102㎡が農地 |
| | | 花井 | 1258 | 2 | | 農地 |
| | | 花井 | 1258 | 3 | | 農地 |
| | | 花井 | 1259 | 1 | | 農地 |
| | | 花井 | 1259 | 2 | | 農地 |
| | | 花井 | 1259 | 4 | | 農地 |
| | | 花井 | 1259 | 5 | | 農地 |
| | | 花井 | 1260 | 2 | | 農地 |
| | | 花井 | 1260 | 3 | | 農地 |
| | | 花井 | 1261 | 1 | | 農地 |
| | | 花井 | 1262 | 1 | | 農地 |
| | | 花井 | 1262 | 2 | | 農地 |
| | | 花井 | 1262 | 3 | | 農地 |
| | | 花井 | 1263 | 1 | | 農地 |
| | | 花井 | 1263 | 2 | | 農地 |
| | | 花井 | 1268 | | | 農地 |
| | | 花井 | 1270 | 2 | | 農地 |
| | | 花井 | 1271 | | | 農地 |
| | | 花井 | 1272 | 1 | | 農地 |
| | | 花井 | 1272 | 4 | | 農地 |
| | | 花井 | 1273 | 1 | | 農地 |
| | | 花井 | 1274 | 3 | | 農地 |
| | | 花井 | 1275 | 1 | | 農地 |
| | | 花井 | 1275 | 6 | | 農地 |
| | | 花井 | 1275 | 12 | | 農地 |
| | | 花井 | 1275 | 14 | | 農地 |
| | | 花井 | 1276 | 1 | | 農地 |
| | | 花井 | 1276 | 2 | | 農地 |
| | | 花井 | 1276 | 4 | | 農地 |
| | | 花井 | 1277 | 1 | | 農地 |
| | | 花井 | 1278 | 1 | | 農地 |
| | | 花井 | 1278 | 6 | | 農地 |
| | | 花井 | 1279 | 1 | | 農地 |
| | | 花井 | 1279 | 2 | | 農地 |
| | | 花井 | 1280 | 1 | | 農地 |

| 地区番号 区域番号 | 区域の 範囲 | 農 用 地 区 域 | | | | 備 考 |
|--------------|-----------|-----------|------|----|----|-----------------|
| | | 字 | 地 番 | | | |
| | | | 本番 | 枝番 | 孫番 | |
| | | 花井 | 1280 | 4 | | 農地 |
| | | 花井 | 1281 | 1 | | 農地 |
| | | 花井 | 1281 | 2 | | 農地 |
| | | 花井 | 1282 | 1 | | 農地 |
| | | 花井 | 1282 | 2 | | 農地 |
| | | 花井 | 1282 | 4 | | 農地 |
| | | 花井 | 1282 | 5 | | 農地 |
| | | 花井 | 1286 | 1 | | 農地 |
| | | 花井 | 1286 | 2 | | 農地 |
| | | 花井 | 1291 | 4 | | 農地 |
| | | 花井 | 1292 | 1 | | 農地 |
| | | 花井 | 1292 | 2 | | 農地 |
| | | 花井 | 1293 | 2 | | 農地 |
| | | 花井 | 1295 | 1 | | 農地 |
| | | 花井 | 1296 | 1 | | 農地 |
| | | 花井 | 1297 | 1 | | 農地 |
| | | 花井 | 1323 | 4 | | 農地 |
| | | 花井 | 1323 | 5 | | 農地 |
| | | 花井 | 1324 | 2 | | 農地 |
| | | 花井 | 1325 | 2 | | 農地 |
| | | 花井 | 1325 | 4 | | 農地 |
| | | 花井 | 1326 | 1 | | 農地 |
| | | 花井 | 1326 | 2 | | 農地 |
| | | 花井 | 1327 | 1 | | 農地 |
| | | 郷呂 | 1376 | 1 | | 農地 |
| | | 郷呂 | 1377 | 1 | | 農地 |
| | | 郷呂 | 1377 | 2 | | 農地 |
| | | 郷呂 | 1377 | 3 | | 1,647㎡の内657㎡が農地 |
| | | 郷呂 | 1377 | 4 | | 農地 |
| | | 郷呂 | 1379 | 3 | | 農地 |
| | | 郷呂 | 1386 | 1 | | 農地 |
| | | 郷呂 | 1386 | 2 | | 農地 |
| | | 郷呂 | 1386 | 3 | | 農地 |
| | | 郷呂 | 1390 | 1 | | 農地 |
| | | 郷呂 | 1391 | 1 | | 農地 |
| | | 郷呂 | 1396 | 1 | | 農地 |
| | | 郷呂 | 1402 | 1 | | 農地 |
| | | 郷呂 | 1425 | 1 | | 農地 |
| | | 郷呂 | 1427 | 1 | | 896㎡の内448㎡が農地 |
| | | 郷呂 | 1428 | 2 | | 農地 |
| | | 郷呂 | 1428 | 3 | | 農地 |
| | | 郷呂 | 1428 | 4 | | 農地 |
| | | 郷呂 | 1428 | 5 | | 農地 |
| | | 郷呂 | 1428 | 6 | | 農地 |
| | | 郷呂 | 1428 | 9 | | 農地 |
| | | 郷呂 | 1429 | 1 | | 農地 |
| | | 郷呂 | 1429 | 2 | | 農地 |
| | | 郷呂 | 1429 | 3 | | 農地 |
| | | 郷呂 | 1429 | 5 | | 農地 |
| | | 郷呂 | 1432 | 1 | | 農地 |
| | | 郷呂 | 1432 | 2 | | 農地 |
| | | 郷呂 | 1432 | 3 | | 農地 |
| | | 郷呂 | 1432 | 4 | | 農地 |
| | | 郷呂 | 1432 | 5 | | 農地 |
| | | 郷呂 | 1432 | 6 | | 農地 |
| | | 郷呂 | 1432 | 7 | | 農地 |
| | | 郷呂 | 1432 | 10 | | 農地 |
| | | 郷呂 | 1432 | 12 | | 農地 |
| | | 郷呂 | 1432 | 14 | | 農地 |

| 地区番号 区域番号 | 区域の 範囲 | 農 用 地 区 域 | | | | 備 考 |
|--------------|-----------|-----------|------|----|----|-------------------|
| | | 字 | 地 番 | | | |
| | | | 本番 | 枝番 | 孫番 | |
| | | 郷呂 | 1433 | 2 | | 農地 |
| | | 郷呂 | 1433 | 4 | | 農地 |
| | | 郷呂 | 1433 | 5 | | 農地 |
| | | 郷呂 | 1433 | 7 | | 農地 |
| | | 郷呂 | 1434 | 3 | | 農地 |
| | | 郷呂 | 1436 | 1 | | 農地 |
| | | 郷呂 | 1436 | 7 | | 農地 |
| | | 郷呂 | 1437 | 1 | | 農地 |
| | | 郷呂 | 1437 | 2 | | 農地 |
| | | 郷呂 | 1438 | 2 | | 農地 |
| | | 戸市田 | 1574 | 1 | | 農地 |
| | | 戸市田 | 1575 | 1 | | 農地 |
| | | 戸市田 | 1580 | 3 | | 農地 |
| | | 戸市田 | 1581 | 1 | | 農地 |
| | | 戸市田 | 1583 | 2 | | 農地 |
| | | 戸市田 | 1584 | 1 | | 農地 |
| | | 戸市田 | 1592 | 3 | | 1,638㎡の内1,158㎡が農地 |
| | | 戸市田 | 1593 | 1 | | 農地 |
| | | 戸市田 | 1593 | 2 | | 農地 |
| | | 戸市田 | 1594 | 2 | | 農地 |
| | | 戸市田 | 1594 | 3 | | 農地 |
| | | 戸市田 | 1594 | 4 | | 農地 |
| | | 戸市田 | 1596 | 1 | | 農地 |
| | | 戸市田 | 1596 | 2 | | 農地 |
| | | 戸市田 | 1597 | 1 | | 農地 |
| | | 戸市田 | 1597 | 2 | | 農地 |
| | | 戸市田 | 1597 | 3 | | 農地 |
| | | 戸市田 | 1597 | 4 | | 1,124㎡の内947㎡が農地 |
| | | 戸市田 | 1597 | 5 | | 農地 |
| | | 戸市田 | 1599 | 2 | | 農地 |
| | | 戸市田 | 1599 | 3 | | 農地 |
| | | 戸市田 | 1599 | 4 | | 農地 |
| | | 戸市田 | 1601 | | | 農地 |
| | | 上之番 | 1604 | 4 | | 農地 |
| | | 上之番 | 1604 | 5 | | 農地 |
| | | 上之番 | 1605 | 1 | | 農地 |
| | | 上之番 | 1605 | 2 | | 農地 |
| | | 上之番 | 1605 | 3 | | 農地 |
| | | 上之番 | 1605 | 4 | | 農地 |
| | | 上之番 | 1607 | 1 | | 農地 |
| | | 上之番 | 1607 | 2 | | 農地 |
| | | 上之番 | 1608 | 1 | | 農地 |
| | | 上之番 | 1609 | 1 | | 農地 |
| | | 上之番 | 1609 | 2 | | 農地 |
| | | 上之番 | 1610 | 1 | | 農地 |
| | | 上之番 | 1610 | 2 | | 農地 |
| | | 上之番 | 1612 | 1 | | 農地 |
| | | 上之番 | 1612 | 2 | | 農地 |
| | | 上之番 | 1613 | 1 | | 農地 |
| | | 上之番 | 1613 | 2 | | 農地 |
| | | 上之番 | 1614 | 1 | | 農地 |
| | | 上之番 | 1614 | 2 | | 農地 |
| | | 上之番 | 1615 | 1 | | 農地 |
| | | 上之番 | 1616 | 1 | | 農地 |
| | | 上之番 | 1616 | 2 | | 農地 |
| | | 上之番 | 1624 | 1 | | 農地 |
| | | 上之番 | 1624 | 2 | | 農地 |
| | | 上之番 | 1624 | 5 | | 農地 |
| | | 上之番 | 1624 | 6 | | 農地 |

| 地区番号 区域番号 | 区域の 範囲 | 農 用 地 区 域 | | | | 備 考 |
|--------------|-----------|-----------|------|----|----|---------------|
| | | 字 | 地 番 | | | |
| | | | 本番 | 枝番 | 孫番 | |
| | | 上之番 | 1628 | 31 | | 643㎡の内493㎡が農地 |
| | | 上之番 | 1632 | 7 | | 農地 |
| | | 上之番 | 1633 | 1 | | 農地 |
| | | 上之番 | 1633 | 2 | | 農地 |
| | | 上之番 | 1633 | 3 | | 農地 |
| | | 上之番 | 1635 | 1 | | 農地 |
| | | 上之番 | 1639 | 1 | | 農地 |
| | | 上之番 | 1646 | 2 | | 農地 |
| | | 上之番 | 1646 | 7 | | 農地 |
| | | 上之番 | 1657 | 1 | | 農地 |
| | | 上之番 | 1659 | 1 | | 農地 |
| | | 上之番 | 1668 | 2 | | 農地 |
| | | 堀端 | 1669 | 10 | | 農地 |
| | | 堀端 | 1669 | 12 | | 農地 |
| | | 堀端 | 1676 | 1 | | 農地 |
| | | 堀端 | 1678 | 1 | | 農地 |
| | | 堀端 | 1680 | 1 | | 農地 |
| | | 堀端 | 1681 | 2 | | 農地 |
| | | 堀端 | 1681 | 4 | | 農地 |
| | | 堀端 | 1686 | | | 農地 |
| | | 堀端 | 1691 | 2 | | 農地 |
| | | 堀端 | 1692 | 2 | | 農地 |
| | | 堀端 | 1704 | | | 農地 |
| | | 堀端 | 1708 | | | 農地 |
| | | 堀端 | 1713 | | | 農地 |
| | | 堀端 | 1714 | 1 | | 農地 |
| | | 堀端 | 1715 | 1 | | 農地 |
| | | 堀端 | 1721 | | | 農地 |
| | | 堀端 | 1723 | | | 農地 |
| | | 堀端 | 1724 | 1 | | 農地 |
| | | 堀端 | 1725 | | | 農地 |
| | | 堀端 | 1729 | 1 | | 808㎡の内684㎡が農地 |
| | | 堀端 | 1729 | 2 | | 農地 |
| | | 堀端 | 1730 | | | 農地 |
| | | 堀端 | 1731 | 1 | | 農地 |
| | | 堀端 | 1732 | 1 | | 農地 |
| | | 堀端 | 1733 | 4 | | 農地 |
| | | 堀端 | 1733 | 5 | | 農地 |
| | | 堀端 | 1733 | 6 | | 農地 |
| | | 堀端 | 1734 | 1 | | 農地 |

| 地区番号 区域番号 | 区域の 範囲 | 農 用 地 区 域 | | | | 備 考 |
|--------------|-----------|-----------|-----|-----|----|------------------|
| | | 字 | 地 番 | | | |
| | | | 本番 | 枝番 | 孫番 | |
| B-1 | 下吉田 | 沢尻 | 75 | 2 | | 農地 |
| | | 沢尻 | 80 | 1 | | 1,255㎡の内、922㎡が農地 |
| | | 林替戸 | 131 | 1 | | 農業用施設用地 |
| | | 林替戸 | 181 | 5 | | 農地 |
| | | 林替戸 | 181 | 7 | | 農地 |
| | | 林替戸 | 198 | 1 | | 農地 |
| | | 林替戸 | 199 | | | 農地 |
| | | 林替戸 | 200 | | | 農地 |
| | | 林替戸 | 201 | | | 農地 |
| | | 南宮平 | 221 | 30 | | 農地 |
| | | 南宮平 | 221 | 31 | | 農地 |
| | | 南宮平 | 221 | 168 | | 農地 |
| | | 南宮平 | 221 | 170 | | 農地 |
| | | 南宮平 | 221 | 248 | | 農地 |
| | | 南宮平 | 222 | | | 農地 |
| | | 南宮下 | 238 | | | 農地 |
| | | 南宮下 | 239 | 1 | | 農地 |
| | | 南宮下 | 245 | 1 | | 農地 |
| | | 南宮下 | 250 | 1 | | 農地 |
| | | 南宮下 | 251 | 4 | | 農地 |
| | | 南宮下 | 253 | 1 | | 農地 |
| | | 南宮下 | 254 | 1 | | 農地 |
| | | 南宮下 | 254 | 2 | | 農地 |
| | | 南宮下 | 273 | 2 | | 農地 |
| | | 南宮下 | 275 | | | 農地 |
| | | 大落 | 292 | 1 | | 農業用施設用地 |
| | | 大落 | 292 | 2 | | 農地 |
| | | 大落 | 299 | 2 | | 農地 |
| | | 大落 | 310 | 1 | | 農地 |
| | | 大落 | 311 | 1 | | 農地 |
| | | 大落 | 311 | 2 | | 農地 |
| | | 大落 | 312 | 2 | | 1,100㎡の内600㎡が農地 |
| | | 大落 | 313 | 1 | | 農地 |
| | | 大落 | 313 | 2 | | 農地 |
| | | 大落 | 318 | 2 | | 農地 |
| | | 大落 | 319 | 1 | | 農地 |
| | | 大落 | 319 | 2 | | 農地 |
| | | 大落 | 320 | 2 | | 農地 |
| | | 襟野 | 357 | 2 | | 農地 |
| | | 襟野 | 357 | 3 | | 農地 |
| | | 襟野 | 359 | 1 | | 農地 |
| | | 襟野 | 359 | 6 | | 農地 |
| | | 襟野 | 360 | 2 | | 農地 |
| | | 襟野 | 360 | 5 | | 農地 |
| | | 襟野 | 362 | 2 | | 農地 |
| | | 襟野 | 363 | | | 農地 |
| | | 襟野 | 364 | | | 農地 |
| 襟野 | 365 | | | 農地 | | |
| 襟野 | 366 | | | 農地 | | |
| 襟野 | 369 | 1 | | 農地 | | |
| 襟野 | 369 | 2 | | 農地 | | |
| 襟野 | 372 | 1 | | 農地 | | |
| 襟野 | 373 | 1 | | 農地 | | |
| 襟野 | 373 | 2 | 1 | 農地 | | |
| 襟野 | 374 | 8 | | 農地 | | |
| 襟野 | 375 | 1 | | 農地 | | |
| 襟野 | 375 | 2 | | 農地 | | |
| 襟野 | 377 | 1 | | 農地 | | |
| 襟野 | 377 | 2 | | 農地 | | |

| 地区番号 区域番号 | 区域の 範囲 | 農 用 地 区 域 | | | | 備 考 |
|--------------|-----------|-----------|-----|----|----|---------|
| | | 字 | 地 番 | | | |
| | | | 本番 | 枝番 | 孫番 | |
| | | 襟野 | 377 | 4 | | 農地 |
| | | 襟野 | 398 | 2 | | 農地 |
| | | 襟野 | 398 | 4 | | 農地 |
| | | 襟野 | 420 | 1 | | 農地 |
| | | 襟野 | 420 | 3 | | 農地 |
| | | 襟野 | 421 | 1 | | 農地 |
| | | 襟野 | 421 | 8 | | 農地 |
| | | 鷹ノ巣 | 428 | 2 | | 農地 |
| | | 鷹ノ巣 | 429 | 5 | | 農地 |
| | | 鷹ノ巣 | 429 | 9 | | 農地 |
| | | 鷹ノ巣 | 430 | 1 | | 農地 |
| | | 鷹ノ巣 | 430 | 2 | | 農地 |
| | | 鷹ノ巣 | 430 | 4 | | 農地 |
| | | 鷹ノ巣 | 431 | 1 | 2 | 農地 |
| | | 鷹ノ巣 | 431 | 4 | | 農地 |
| | | 鷹ノ巣 | 432 | 1 | | 農地 |
| | | 鷹ノ巣 | 432 | 3 | | 農地 |
| | | 鷹ノ巣 | 433 | 1 | | 農地 |
| | | 鷹ノ巣 | 433 | 2 | | 農地 |
| | | 鷹ノ巣 | 433 | 4 | | 農地 |
| | | 鷹ノ巣 | 433 | 8 | | 農地 |
| | | 鷹ノ巣 | 433 | 10 | | 農地 |
| | | 鷹ノ巣 | 434 | 1 | | 農地 |
| | | 鷹ノ巣 | 435 | 1 | | 農地 |
| | | 鷹ノ巣 | 435 | 2 | | 農地 |
| | | 鷹ノ巣 | 436 | 1 | | 農地 |
| | | 鷹ノ巣 | 436 | 2 | | 農地 |
| | | 田尻 | 444 | 1 | | 農地 |
| | | 田尻 | 444 | 2 | | 農地 |
| | | 田尻 | 446 | 1 | | 農地 |
| | | 田尻 | 446 | 8 | | 農地 |
| | | 田尻 | 446 | 13 | | 農地 |
| | | 田尻 | 450 | 2 | | 農地 |
| | | 田尻 | 450 | 4 | | 農地 |
| | | 田尻 | 451 | 1 | | 農地 |
| | | 田尻 | 451 | 2 | | 農地 |
| | | 田尻 | 452 | 1 | | 農地 |
| | | 田尻 | 452 | 2 | | 農地 |
| | | 田尻 | 459 | 1 | | 農地 |
| | | 田尻 | 460 | | | 農地 |
| | | 田尻 | 462 | 1 | | 農地 |
| | | 田尻 | 466 | | | 農地 |
| | | 田尻 | 467 | 1 | | 農地 |
| | | 田尻 | 467 | 2 | | 農地 |
| | | 田尻 | 467 | 3 | | 農地 |
| | | 田尻 | 470 | 1 | | 農地 |
| | | 田尻 | 470 | 3 | | 農地 |
| | | 田尻 | 470 | 4 | | 農地 |
| | | 田尻 | 471 | 2 | | 農地 |
| | | 田尻 | 472 | 1 | | 農地 |
| | | 洞口 | 503 | 1 | | 農地 |
| | | 洞口 | 503 | 5 | | 農地 |
| | | 洞口 | 506 | 1 | | 農地 |
| | | 洞口 | 507 | 1 | | 農業用施設用地 |
| | | 洞口 | 507 | 2 | | 農地 |
| | | 洞口 | 509 | 1 | | 農地 |
| | | 洞口 | 510 | 2 | | 農地 |
| | | 洞口 | 513 | 2 | | 農地 |
| | | 洞口 | 516 | 3 | | 農地 |

| 地区番号 区域番号 | 区域の 範囲 | 農 用 地 区 域 | | | | 備 考 |
|--------------|-----------|-----------|-----|----|----|------------------------|
| | | 字 | 地 番 | | | |
| | | | 本番 | 枝番 | 孫番 | |
| | | 洞口 | 518 | 1 | | 農地 |
| | | 洞口 | 518 | 2 | | 農地 |
| | | 洞口 | 519 | 3 | | 農地 |
| | | 洞口 | 520 | 1 | | 農地 |
| | | 洞口 | 520 | 2 | | 農地 |
| | | 洞口 | 520 | 3 | | 農地 |
| | | 洞口 | 524 | | | 農地 |
| | | 洞口 | 526 | | | 農地 |
| | | 洞口 | 528 | | | 農業用施設用地 (1,043㎡の内200㎡) |
| | | 洞口 | 529 | | | 農地 |
| | | 洞口 | 530 | | | 農地 |
| | | 田島 | 535 | | | 農地 |
| | | 田島 | 536 | | | 農地 |
| | | 田島 | 537 | | | 農地 |
| | | 田島 | 538 | | | 農地 |
| | | 田島 | 539 | | | 農地 |
| | | 田島 | 540 | | | 農地 |
| | | 田島 | 541 | | | 農地 |
| | | 田島 | 545 | | | 農地 |
| | | 田島 | 547 | | | 農地 |
| | | 田島 | 548 | | | 農地 |
| | | 田島 | 549 | | | 農地 |
| | | 田島 | 555 | | | 農地 |
| | | 田島 | 556 | | | 農地 |
| | | 田島 | 557 | | | 農地 |
| | | 田島 | 558 | | | 農地 |
| | | 田島 | 565 | | | 農地 |
| | | 神田 | 571 | 1 | | 農地 |
| | | 神田 | 571 | 2 | | 農地 |
| | | 神田 | 571 | 3 | | 農地 |
| | | 神田 | 572 | 1 | | 農地 |
| | | 神田 | 572 | 2 | | 農地 |
| | | 神田 | 573 | 1 | | 農地 |
| | | 神田 | 573 | 2 | | 農地 |
| | | 神田 | 574 | 1 | | 農地 |
| | | 神田 | 574 | 2 | | 農地 |
| | | 神田 | 575 | | | 農地 |
| | | 神田 | 578 | 1 | | 農地 |
| | | 神田 | 578 | 2 | | 農地 |
| | | 神田 | 579 | | | 農地 |
| | | 神田 | 587 | 1 | | 農地 |
| | | 神田 | 588 | | | 農地 |
| | | 神田 | 589 | 1 | | 農地 |
| | | 神田 | 589 | 2 | | 農地 |
| | | 神田 | 590 | 1 | | 農地 |
| | | 神田 | 590 | 2 | | 農地 |
| | | 神田 | 590 | 3 | | 農地 |
| | | 神田 | 593 | | | 農地 |
| | | 神田 | 594 | 1 | | 農地 |
| | | 神田 | 594 | 2 | | 農地 |
| | | 神田 | 595 | 1 | | 農地 |
| | | 神田 | 595 | 2 | | 農地 |
| | | 神田 | 596 | 1 | | 農地 |
| | | 神田 | 596 | 2 | | 農地 |
| | | 神田 | 598 | 1 | | 農地 |
| | | 神田 | 598 | 2 | | 農地 |
| | | 神田 | 598 | 3 | | 農地 |
| | | 申見堂 | 600 | 1 | | 農地 |
| | | 申見堂 | 600 | 2 | | 農地 |

| 地区番号 区域番号 | 区域の 範囲 | 農 用 地 区 域 | | | | 備 考 |
|--------------|-----------|-----------|-----|----|----|-----------------|
| | | 字 | 地 番 | | | |
| | | | 本番 | 枝番 | 孫番 | |
| | | 申見堂 | 602 | 1 | | 農地 |
| | | 申見堂 | 603 | | | 農地 |
| | | 申見堂 | 608 | 1 | | 農地 |
| | | 申見堂 | 609 | 1 | | 農地 |
| | | 申見堂 | 611 | | | 農地 |
| | | 申見堂 | 613 | 1 | | 815.4㎡の内489㎡が農地 |
| | | 申見堂 | 618 | | | 農地 |
| | | 申見堂 | 620 | 1 | | 農地 |
| | | 碑塚 | 667 | 1 | | 農地 |
| | | 碑塚 | 670 | | | 農地 |
| | | 碑塚 | 671 | 2 | | 農地 |
| | | 碑塚 | 671 | 5 | | 農地 |
| | | 碑塚 | 672 | 1 | | 農地 |
| | | 碑塚 | 672 | 2 | | 274㎡の内226㎡が農地 |
| | | 碑塚 | 673 | 1 | | 農地 |
| | | 碑塚 | 673 | 2 | | 農地 |
| | | 碑塚 | 680 | | | 農業用施設用地 |
| | | 和泉 | 691 | 2 | | 農地 |
| | | 和泉 | 692 | 2 | | 農地 |
| | | 和泉 | 692 | 3 | | 農地 |
| | | 和泉 | 693 | 1 | | 542㎡の内271㎡が農地 |
| | | 和泉 | 701 | 2 | | 農地 |
| | | 和泉 | 701 | 3 | | 農地 |
| | | 和泉 | 702 | 3 | | 農地 |
| | | 和泉 | 703 | 2 | | 農地 |
| | | 和泉 | 703 | 3 | | 農地 |
| | | 和泉 | 704 | 1 | | 433㎡の内137㎡が農地 |
| | | 和泉 | 704 | 8 | | 531㎡の内328㎡が農地 |
| | | 和泉 | 705 | 2 | | 農地 |
| | | 和泉 | 705 | 3 | | 農地 |
| | | 和泉 | 705 | 4 | | 農地 |
| | | 和泉 | 707 | 1 | 2 | 農地 |
| | | 和泉 | 707 | 2 | | 農地 |
| | | 和泉 | 711 | 1 | | 農地 |
| | | 和泉 | 711 | 2 | | 農地 |
| | | 和泉 | 711 | 3 | | 農地 |
| | | 和泉 | 712 | 1 | | 909㎡の内606㎡が農地 |
| | | 和泉 | 714 | | | 農地 |
| | | 和泉 | 715 | | | 農地 |
| | | 和泉 | 717 | | | 農地 |
| | | 和泉 | 719 | | | 農地 |
| | | 和泉 | 720 | | | 1213㎡の内578㎡が農地 |
| | | 和泉 | 721 | | | 農地 |
| | | 和泉 | 722 | 1 | | 農地 |
| | | 和泉 | 723 | 1 | | 農地 |
| | | 和泉 | 723 | 3 | | 農地 |
| | | 和泉 | 725 | 1 | | 農地 |
| | | 和泉 | 725 | 2 | | 農地 |
| | | 和泉 | 726 | 1 | | 農地 |
| | | 和泉 | 729 | 2 | | 農地 |
| | | 和泉 | 730 | | | 農地 |
| | | 和泉 | 732 | 2 | | 農地 |
| | | 和泉 | 736 | 1 | | 農地 |
| | | 栗林 | 743 | 1 | | 農地 |
| | | 栗林 | 743 | 4 | | 農地 |
| | | 栗林 | 744 | 1 | | 農地 |
| | | 栗林 | 745 | | | 農地 |
| | | 栗林 | 746 | 3 | | 農地 |
| | | 栗林 | 747 | 1 | | 農地 |

| 地区番号 区域番号 | 区域の 範囲 | 農 用 地 区 域 | | | | 備 考 |
|--------------|-----------|-----------|-----|----|----|-----|
| | | 字 | 地 番 | | | |
| | | | 本番 | 枝番 | 孫番 | |
| | | 栗林 | 747 | 3 | | 農地 |
| | | 栗林 | 749 | 1 | | 農地 |
| | | 栗林 | 750 | 2 | | 農地 |
| | | 栗林 | 751 | 1 | | 農地 |
| | | 栗林 | 751 | 2 | | 農地 |
| | | 栗林 | 752 | 4 | | 農地 |
| | | 栗林 | 753 | 1 | | 農地 |
| | | 栗林 | 754 | 1 | | 農地 |
| | | 栗林 | 755 | 1 | | 農地 |
| | | 栗林 | 756 | 4 | | 農地 |
| | | 栗林 | 757 | 1 | | 農地 |
| | | 栗林 | 757 | 3 | | 農地 |
| | | 栗林 | 758 | 2 | | 農地 |
| | | 栗林 | 771 | 7 | | 農地 |
| | | 下洞 | 775 | 1 | | 農地 |
| | | 下洞 | 783 | 2 | | 農地 |
| | | 下洞 | 794 | 2 | | 農地 |
| | | 下洞 | 794 | 3 | | 農地 |
| | | 下洞 | 794 | 4 | | 農地 |
| | | 下洞 | 794 | 5 | | 農地 |
| | | 下洞 | 795 | | | 農地 |
| | | 下洞 | 796 | 1 | 2 | 農地 |
| | | 下洞 | 796 | 2 | | 農地 |
| | | 下洞 | 799 | 1 | | 農地 |
| | | 下洞 | 807 | 1 | | 農地 |
| | | 下洞 | 808 | 1 | | 農地 |
| | | 下洞 | 808 | 2 | | 農地 |
| | | 下洞 | 810 | 1 | | 農地 |
| | | 下洞 | 810 | 2 | | 農地 |
| | | 下洞 | 811 | 1 | | 農地 |
| | | 下洞 | 811 | 2 | 1 | 農地 |
| | | 下洞 | 811 | 3 | | 農地 |
| | | 下洞 | 811 | 4 | | 農地 |
| | | 下洞 | 813 | 1 | 2 | 農地 |
| | | 下洞 | 813 | 2 | | 農地 |
| | | 下洞 | 813 | 6 | | 農地 |
| | | 下洞 | 814 | 1 | | 農地 |
| | | 下洞 | 814 | 2 | | 農地 |
| | | 下洞 | 815 | 1 | | 農地 |
| | | 下洞 | 816 | 1 | | 農地 |
| | | 下洞 | 816 | 2 | | 農地 |
| | | 下洞 | 817 | 1 | | 農地 |
| | | 下洞 | 817 | 2 | | 農地 |
| | | 下洞 | 817 | 3 | | 農地 |
| | | 下洞 | 818 | | | 農地 |
| | | 下洞 | 819 | 1 | | 農地 |
| | | 下洞 | 819 | 2 | | 農地 |
| | | 下洞 | 820 | 2 | | 農地 |
| | | 下洞 | 820 | 3 | | 農地 |
| | | 下洞 | 834 | 1 | | 農地 |
| | | 下洞 | 835 | 1 | | 農地 |
| | | 下洞 | 836 | 1 | | 農地 |
| | | 下洞 | 837 | 1 | | 農地 |

整備計画変更整理帳

1 変更項目 (該当する項目に○印)

| 軽微な変更以外の変更 | | | | | | | | | 軽微な変更 |
|------------|--------|--------------|-----------|-----------------------|-------------|--------------------------|-------------------|-------------|-------|
| 農用地利用計画 | | 農業生産基盤整備開発計画 | 農用地等の保全計画 | 規模拡大及び農用地等の効率的な利用促進計画 | 農業近代化施設整備計画 | 農業を担うべき者の育成・確保のための施設整備計画 | 農業従事者の安定的な就業の促進計画 | 生活環境施設の整備計画 | |
| 農用地区域の変更 | 左以外の変更 | | | | | | | | |
| | ○ | | | | | | | | |

2 公告年月日 (令和8年6月5日)

3 変更後の概要

(1) 市町村の現況

(ha)

| 総面積 | 農用地 | | | | | 混牧林地 | 農業用施設用地 | 左以外の山林原野 | その他 |
|---------|-------|------|------|-------|-------|------|---------|----------|-------|
| | 田 | 畑 | 樹園地 | 採草放牧地 | 計 | | | | |
| 4,116.0 | 186.5 | 98.0 | 98.0 | 0.0 | 382.5 | 0.0 | 1.8 | 2,859.4 | 872.3 |

(2) 農業振興地域の現況

(ha)

| 総面積 | 農用地 | | | | | 混牧林地 | 農業用施設用地 | 左以外の山林原野 | その他 |
|---------|-------|------|------|-------|-------|------|---------|----------|-------|
| | 田 | 畑 | 樹園地 | 採草放牧地 | 計 | | | | |
| 1,052.4 | 178.1 | 65.9 | 96.0 | 0.0 | 340.0 | 0.0 | 1.8 | 49.4 | 661.2 |

(3) 農用地区域の現況

(ha)

| 総面積 | 農用地 | | | | | 混牧林地 | 農業用施設用地 | 左以外の山林原野 | その他 |
|-------|-------|------|------|-------|-------|------|---------|----------|-----|
| | 田 | 畑 | 樹園地 | 採草放牧地 | 計 | | | | |
| 225.9 | 156.5 | 44.6 | 23.0 | 0.0 | 224.1 | 0.0 | 1.8 | 0.0 | 0.0 |

(4) 農用地区域の用途区分

(ha)

| 総面積 | 農地 | 採草放牧地 | 混牧林地 | 農業用施設用地 |
|-------|-------|-------|------|---------|
| 225.9 | 224.1 | 0.0 | 0.0 | 1.8 |

・特別用途区分を指定している場合は、カッコ書きでその特別用途と面積を記入すること。

4 整備計画変更の理由

(1) 法第13条第1項に定める変更事由

経済事情の変動その他情勢の推移

(注) 基本方針の変更、農業振興地域の区域変更、基礎調査の結果による変更、経済事情の変動その他情勢の推移のうち、該当する事由を記載する。

(2) 軽微な変更以外の変更

(㎡)

| 変更理由 | | 農用地区域 | | | 用途区分別の変更面積 |
|----------|------------------------------|-------|----------|--------------------------------|-------------|
| | | 変更箇所数 | 変更面積 | うち農用地 | |
| 編入 | 都市計画見直し | | | | |
| | 基盤整備事業対象地区 | | | | |
| | 国施策（中山間直払制度等） | | | | |
| | 転用事業（計画）の見直し | | | | |
| | 農業開発可能地 | | | | |
| | その他の編入 | | | | |
| | 計 | | | | |
| 除外 | 農用地区域に含まれない土地（法第10条第4項等） | | | | |
| | うち規則第4条の4 第27号 | | | | |
| | うち規則第4条の4 その他の号 | | | | |
| | うち開発許可不要 | | | | |
| | 法第13条第2項(6要件)該当 | 3 | 2,718.00 | 農用地：2718.00 うち農地（耕地）2718.00 | 農地 2,718.00 |
| | 農用地区域の認定要件(法第10条第3項各号)を満たさない | | | | |
| | 計 | 3 | 2,718.00 | 2,718.00 | 農地 2,718.00 |
| その他 | 面積修正増 | | | | |
| | 面積修正減 | | | | |
| | 増減 | | | | |
| 用途区分間の変更 | 理由 | | 対象となった面積 | | |
| | | | | | |

(3) 軽微な変更

(㎡)

| 変更理由（政令第10条） | 第1項第1号 （地域の名称変更、 地番変更） | 第1項第2号 （農業用施設の除外） | 第1項第3号 （土地取用法、 都計法の告示） | 第1項第4号 （用途区分の変更） |
|--------------|------------------------------|----------------------|------------------------------|---------------------|
| 該当するものに○印 | | | | |
| 対象となった面積(㎡) | | | | |

- (注)
- 「確保すべき農用地等の面積の目標の達成状況に関する調査」報告時の数値との整合について留意すること。
 - 複数の農業振興地域整備計画を有する市町村は、「市町村（整備計画）名」に、市町村名及び整備計画名を記載すること。
 - 「3 変更後の概要」欄の単位はha、「4 整備計画変更の理由」欄の単位は㎡であり、記入単位が異なるので注意すること。
 - 「3 変更後の概要」の面積は、小数点第2位で四捨五入すること。
 - 端数処理は、1番大きい数値で行うこと。
 - 記入漏れ（公告年月日、市町村（整備計画）名等）がないよう注意すること。
 - 「法第13条第2項（6要件）該当」の「うち農地（耕地）面積」は、農用地区域から除外された農地のうち（「耕地及び作付面積統計」（農林水産省大臣官房統計部公表）において定義する「耕地」の面積を記入する。

附図 1号 土地利用図
川辺町

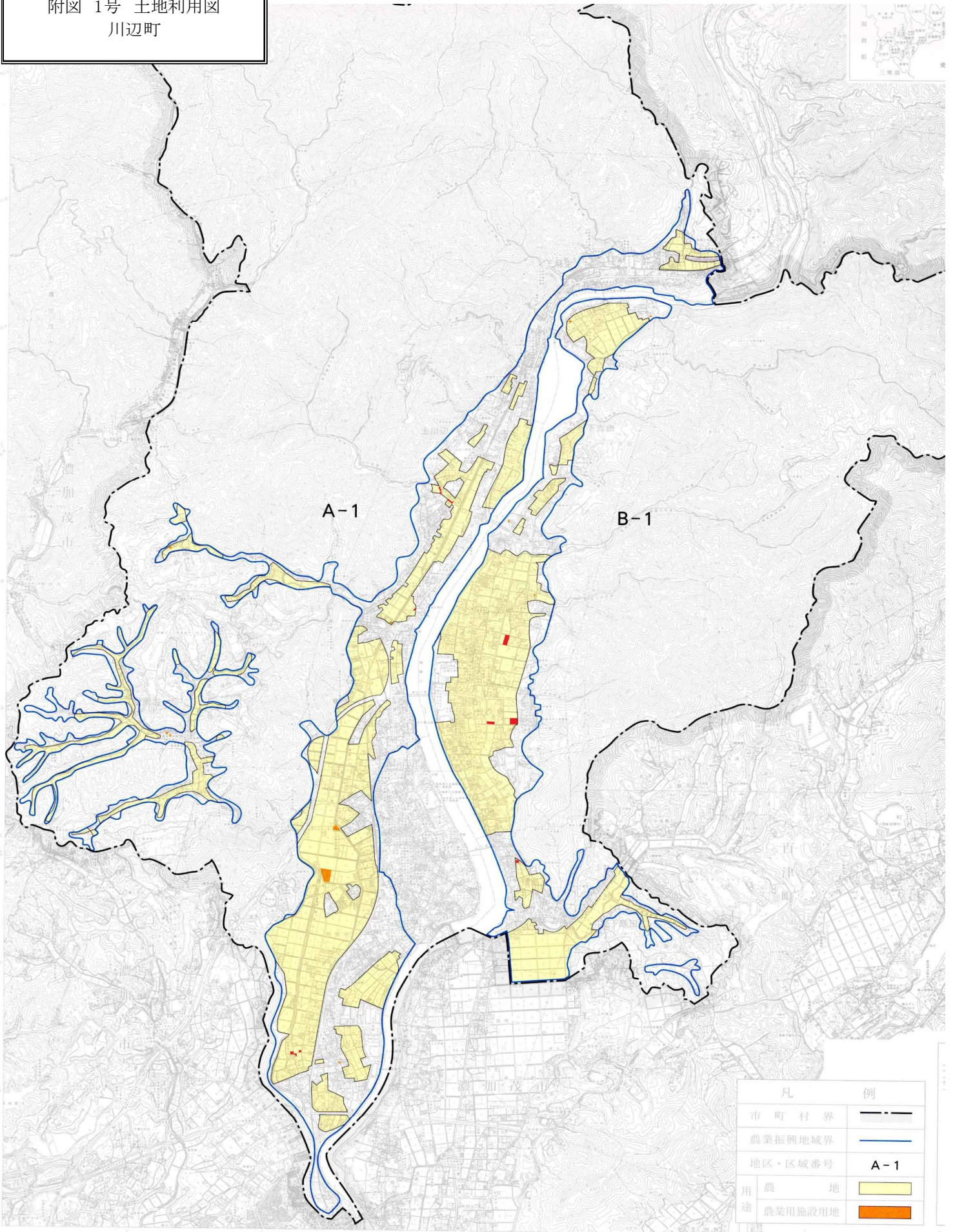

| 凡 例 | |
|---------|------------|
| 市 町 村 界 | — — — — — |
| 農業振興地域界 | — — — — — |
| 地区・区域番号 | A-1 |
| 用 途 | |
| 農 地 | ■ (Yellow) |
| 農業用施設用地 | ■ (Orange) |